స్వాస్ మింట్స్
అమృతాంజన్ లిమిటెడ్
వారి మరొక గొప్ప తయారి

PUBLISHED SIMULTANEOUSLY FROM VIJAYAWADA & HYDERABAD

ఆంధ్రపత్రిక

FOUNDER: DESODDHARAKA K. NAGESWARA RAO.

ANDHRA PATRIKA- Regd. No. H/HD 231 - Licenced to post Without prepayment - హైదరాబాదు - బుధవారం - 5-12-1984 - సంపుటం 71 - సంచిక 241 - పుటలు 8 వెల : 70 పైసలు ★ HYDERABAD EDITION

For superb silverware crafted with traditional care. Rely on Bapalal. A guaranteed name for over 70 years
బాపాలాల్ & కం.

సుస్థిరతలేని ప్రతిపక్షాలకు సమైక్య ప్రభుత్వం సాధ్యమా? రాజీవ్

రాజకోట, డిసెంబరు 4:

ప్రధాని శ్రీ రాజీవ్‌గాంధీ ప్రతిపక్షాలకు ఒక సవాలు కాని ఒక కార్యక్రమం కాని లేదని తీవ్రంగా విమర్శించారు.

ప్రతిపక్షాలు అధికారాన్ని కైవసం చేసుకోవడం అనే ఒకే ఒక కార్యక్రమం ఉన్నది. కాని అది తమలో కూడా సమైక్యతను కూడా సాధించలేక పోయాయని ఆయన చెప్పారు. తమలో తాము సమైక్యతను సాధించలేక పోయిన నాయకులు జాతీయం సమైక్య ప్రభుత్వాన్ని ఎట్లాగు కోసరడానికి మనం కొత్తగా పోరాటాన్ని చేయాలంటా అని ఆయన ప్రశ్నించారు.

కర్నాటక గుజరాత్‌లలో అనేక బహిరంగ సమావేశాలలో ప్రసంగిస్తూ శ్రీ గాంధి దేశంలో పనిచేస్తున్న విదేశీ శక్తులను గురించి ప్రజలను హెచ్చరించారు. ఇందిరా కాంగ్రెస్ (టైటి) పత్రికలను యుద్ధోన్మాదం భారత్ ఎదుర్కొంటోందని ఆయన చెప్పారు.

మన మనుగడ కోసం, కలవడి మన సంపాదించుకున్న పారిశ్రామికాభివృద్ధిని కాపాడుకోవడం సమైక్య ప్రభుత్వాన్ని ఎట్లాగు కోసరడానికి మనం కొత్తగా పోరాటాన్ని సాగించవలసి ఉన్నదని. అందువలన పెద్ద పిట్టల త్యాగాలు చేయడానికి యువకులు సిద్ధంగా ఉండాలని ప్రధాని విజ్ఞప్తి చేశారు.

కర్నాటకలో తన కార్యక్రమాన్ని ముగించుకుని అయన బోపాల్ వెళ్ళి విమానాశ్రయం దగ్గర ఉన్నారు. అయన ఆరోగ్యం గురించి తెలుసుకున్నారు.

గుజరాత్‌లోని సూరత్‌లో ప్రజాసంఘాలకు ఎన్నికల సభలో మాట్లాడుతూ ప్రధాని తాను శ్రీ జి. ఎస్. తాలూ సంతాలు ముఖ్యమంత్రిగా చేయడానికి ప్రతిపాదన చేసినట్టు బి. జె. పి. నాయకుడు శ్రీ వాజ్‌పేయి చేసిన ఆరోపణను ఖండించారు.

ఇటువంటి నిరాధారమైన ఆరోపణలు శ్రీ వాజ్‌పేయి వంటి బాధ్యతగల నాయకుడు చేయవలసిన కాదన్నారు.

ఇక్కడ ప్రధాని శ్రీ రాజీవ్‌గాంధి ఎన్నికల ప్రచారంసభకు కత్తిని వెంటతీసుకుని వచ్చిన వ్యక్తిని పోలీసులు అరెస్టు చేశారు.

శ్రీ గాంధీసమావేశానికి రాకముందే అతడిని అరెస్టుచేశారు. నగరంలో ఒకటి రెండు ఇళ్ళలో కత్తులు ఉన్నాయి, వాటికి అల్లిపింది సందుకు అతడిని అరెస్టుచేశారు.

బాలాజీకి రాజీవ్ పూజలు

తిరుమల, డిసెంబరు 4:

ప్రధాన మంత్రి శ్రీ రాజీవ్‌గాంధి రేపు ఉదయం 7 గంటలకు శ్రీ వెంకటేశ్వరస్వామిని దర్శించి పూజలు చేశారు.

శ్రీ రాజీవ్‌గాంధి కడపలో నిన్న రాత్రి బహిరంగసభలో పాల్గొని తిరుపతి అతిథి గృహానికి 8.30 గంటలకు కారులో తిరుమల చేరారు.

ప్రధాని అలయంద్దకు రాగానే ఆయనకు పూర్ణ అలయ మర్యాదలతో పూజారులు స్వాగతంచెప్పి మంత్రాలు చదివిస్తూ గర్భగుడిలో విడి తీసుకువెళ్ళారు. అప్పుడు శ్రీ రాజీవ్ నిక్కా పంచ కట్టుకుని ఉన్నారు. అయన అలయంచుట్టూ ప్రదక్షిణం చేశారు. ప్రధాన మంత్రికి పూజారి వెంకటేశ్వర స్వామి శేష వస్త్రాన్ని బహూకరించారు. పూజారులు మంత్రాలు చదువుతూ యువప్రధానికి శ్రీ వెంకటేశ్వరస్వామి అనుగ్రహం అంద జేశారు.

అలయంలో పూజ అనంతరం శ్రీ రాజీవ్‌గాంధీ ఎన్నికల ప్రచారానికి బయలుదేరారు.

ఎన్నికల అనంతరం ప్రతిపక్షాల సమైక్యతకు కృషి: చంద్రశేఖర్

సిమ్లా, డిసెంబరు 4:

పోటీ మంది పరిమించుకోవలసిందిగా అభ్యర్థులను కోరుతూ రాష్ట్ర స్థాయిలో ప్రతిపక్షాల మధ్య సర్దుబాటును ప్రయత్నిస్తామని జనతా పార్టీ అధ్యక్షుడు శ్రీ చంద్రశేఖర్ చెప్పారు.

అయితే జాతీయ స్థాయిలో ఇందుకు కృషి జరగడం లేదని అయన విలేకరులతో మాట్లాడుతూ చెప్పారు.

ప్రతిపక్షాలు ఎన్నికల ముందు పూర్తిగా కలవలేక పోయినప్పటికి ఎన్నికల అనంతరం ప్రతిపక్షాల ఏకీకరణకు కృషి జరుగుతుందన్నారు.

ఒక ప్రశ్నకు జవాబుగా అయన ప్రధాని శ్రీ రాజీవ్‌గాంధి పాలకపక్షాన్ని సమైక్యంగా ఉంచలేక పోతున్నారని, అయన దేశాన్ని సమైక్యంగా ఎలా ఉంచగలరని అన్నారు.

బి. జె. పి. అధ్యక్షుడు శ్రీ వాజ్‌పేయి వాసిక్‌లో విలేకరులతో మాట్లాడుతూ రానున్న లోక్‌సభ ఎన్నికలలో కాంగ్రెస్ (ఐ) కి మెజారిటీ రాదని. కేంద్రంలో మిశ్రమ ప్రభుత్వం ఏర్పడుతుందని చెప్పారు.

ఈ సారి ప్రధాని ఎవరౌతారు లేక ఏపార్టీకి ఎక్కువ సీట్లు వస్తాయన్నది అసలు ప్రశ్నకాదని నైతిక విలువల పునరుద్ధరణే ప్రధాన సమస్యలని అయన చెప్పారు.

కర్నాటక ముఖ్యమంత్రి శ్రీ రామకృష్ణహెగ్డే మంగళూరులో విలేకరులతో మాట్లాడుతూ లోక్‌సభ ఎన్నికలలో కాంగ్రెస్ (ఐ)కి మెజారిటి రాదన్నారు.

శ్రీమతి గాంధి హత్య అనంతరం కర్నాటకలో కాంగ్రెస్ (ఐ) పట్ల సానుభూతి ప్రకటనం ఏర్పడలేదని అయన చెప్పారు. మెజారిటి స్థానాలను జనతా, దాని మిత్రపక్షాలు గెలుచుకుంటాయన్నారు.

రాష్ట్రంలోని స్థానాలలో పిక్కువ స్థానాలను కాంగ్రెస్ (ఐ) గెలుచుకుంటుందని ప్రభుత్వం రాజీనామా చేస్తుందా అని ప్రశ్నించగా, వ్యాయవిరహంగా కాని నైతికంగా కాని అవసరంలేదన్నారు.

కువైట్ విమానం హైజాక్: ఒక వ్యక్తి కాల్చివేత

తెహరాన్, డిసెంబరు 4:

కలవరంగా దారి మళ్ళించబడిన ఒక కువైట్ విమానం శుక్రవారం మెహరాబాద్ విమానాశ్రయంలో దిగింది.

ఈ విమానంలో 155 మంది ప్రయాణికులు వున్నారని, అందులో చాల మంది పాకిస్థానీయులని తెలియ వచ్చింది.

విమానం దిగగానే హైజాకర్లు విమానంలోని ఒకరిని కాల్చివేసి కిందకు తోశారు. రన్‌వేపై పడిన వ్యక్తిపై తిరిగి కాల్పులు జరిపారు. అతడి దేహాన్ని రన్‌వే నుండి అంబులెన్స్‌లో తొలగించటానికి కొంత సమయం పట్టింది.

దుబాయ్ నుండి కరాచీ వెళుతుండగా అయిదుగురు హైజాకర్లు ఈ విమానాన్ని హైజాక్ చేశారని, విమానం దిగగానే ఇరాన్ విధిత దళాలు దానికి చుట్టుముట్టాయనే సమాచారం అందింది.

ఈ విమానాన్ని ఇరాన్ అధికారులు ఆపివేయ అనుమతించలేదని, విమానాన్ని దిగనివ్వకపోతే విమానాన్ని పేల్చి వేస్తామని హైజాకర్లు బెదిరిస్తున్నారని వైర్లెస్ సందేశం పంపితే ఇరాన్ అధికారులు ఇదివరకే పోలీసులు మాత్రమే అనుమతి ఇస్తామని తెలిపింది.

హైజాకర్లు కాల్చి చంపిన వ్యక్తి వైద్యులా లేక ప్రయాణికుడా అన్న విషయం ఇంకా తెలియ రాలేదు.

బుకారెస్టులో జోర్డాన్ రాయబారి కాల్చివేత

అమ్మన్, డిసెంబరు 4:

రుమేనియాలోని జోర్డాన్ రాయబారి అడ్మ్-లీమప్టీ బుకారెస్టులో తన నివాసాన్ని స్కూలుకు తీసుకెళుతుండగా ఒక విదేశీయుడు పిస్టల్‌తో కాల్చి చంపినట్లు, హంతకుని అరెస్టు చేసినట్లు తెలిసింది.

మృతుల సంఖ్య 700 కి పెరుగుదల

భోపాల్, డిసెంబరు 4:

అక్కడ సంభవించిన విషవాయువు సంఘటనలో మృతుల సంఖ్య 700 లకు దాటినట్లు తెలుస్తోంది. మరో 2 వేల మంది పరిస్థితి అందోళన కరంగా వుంది. అధికార వర్గాలు మృతుల సంఖ్య 646 అని తెలిపాయి.

నిన్నరాత్రి 9 గంటల వరకూ 872 మృత దేహాలను పోస్ట్‌మార్టం చేసినట్లు ఆస్పత్రి సూపరింటెండెంట్ డా. ఆర్. ఎస్. తండారి తెలియజేశారు.

యూనియన్ కార్బైడ్ ఫాక్టరీ నుండి ఆకస్మికంగా వెలువడిన ఈ విషవాయువు వల్ల 20 వేల మందికి పైగా అస్వస్థతకు గురయ్యారు. ఇలా కూడా అస్వస్థత అనేస్థాయిలో ఉన్నారు. మొత్తం 20 వేల మందికి అస్పత్రి వైద్యం ఏర్పాటు చేసిన బసిలాల్లో చికిత్స జరిగింది. వారిలో విషమంగా వున్న 2 వేల మందికి మాత్రం అస్పత్రిలో చికిత్స జరుగుతున్నది.

సంపాదకీయం:

భయంకర ప్రమాదం

భోపాల్‌లో ఎంతో భయంకరమయిన ప్రమాదం ఒకటి జరిగింది. యూనియన్ కార్బైడ్ సంస్థ వారి కర్మాగారంలో మిథిల్ ఐసోసయనేట్ వాయువు నిల్వ ఉన్న పాత్రలలో నుంచి కారిపోయి కనీసం ఐదు వందల మంది ఇప్పటికి మరణించారు. జంతువులు ఎన్నో ప్రాణాలు కోల్పోయాయి. ఇంకా కొందరు చనిపోవచ్చునని అధికారులు భయపడుతున్నారు. మిథిల్ ఐసోసయనేట్ తాలూకు టాంకు (పాత్ర) భోపాల్ రైల్వే స్టేషన్‌కి దగ్గరగా ఉంది. ఇది విష వాయువు కాబట్టి ప్రమాదాలు జరుగకుండా కొన్ని యాంత్రిక సాధనాలు అమర్చి ఉంచారు. కాని అవి పని చేయలేదు. బాల్వు పెడిపోవటం, విషవాయువును అరికట్టేందుకు ఏర్పాటు చేసిన జలయంత్రం పని చెయ్యకపోవటం వలన ఇందరి ప్రాణాలు పోయాయి. ప్రభుత్వం వారు మరణించిన వారి అస్థి బంధువులకి, మరణాన్ని తప్పించుకున్నవారికి మిథిల్ ఐసోసయనేట్ ని పీల్చి తీవ్రమయిన అస్వస్థతకి లోనయిన వారికి జరిగిన సహాయం చేస్తారు. వీరందరికి ఇతరుల సహాయం కూడా అవసరము. సహాయం ఎంత అందితే, అది ఎంత త్వరగా అందితే అంత మంచిది. కాని, ఈ వ్యవహారం ఇంతటితో అగరాదు. పారిశ్రామిక విప్లవంగా పిలువబడేది పోయిన శతాబ్దంలో వచ్చినదనుకుంటే దాని వలన ఎంత మేలు కలిగినప్పటికీ హానికూడా కలుగుతోందని కొంతకాలంగా ఎందరో హెచ్చరిస్తున్నారు. వాతావరణం కలుషితమయి పోవటం ఒక్కొక్క భూభాగం లోని ప్రాణరాశి మధ్య సహజీవనం తారుమారు కావటం, పగయిరాలు ఊహించలేనటువంటి అనర్థాలకి దారి తియ్యగలవని విజ్ఞులు అంటూనే ఉంటారు. బాగా పరిశ్రమలు అభివృద్ధి చేసుకున్న పశ్చిమ జర్మనీలో "ఆకుపచ్చ రాజకీయ పక్షం" ఒకటి వెలిసింది. ఇది కొన్ని విజయాలు సమ్మతం సాధిస్తోంది. అమెరికా సంయుక్త రాష్ట్రాలలో అణుశక్తి విద్యుత్ కేంద్రాలని నిర్మించే పథకాలు మందగిస్తున్నాయి. అక్కడ వాతావరణం కాలుష్యానికి సంబంధించిన చట్టాలు చాలా కఠినంగా ఉన్నట్లు ఇతర దేశాల వారు అంటూ ఉంటారు. పారిశ్రామికాభివృద్ధి కోసం తహతహలాడే వారికి ఇదంతా అసందర్భంగా కనిపిస్తూ ఉంటుంది. పరిశ్రమలు పెద్ద నగరాలకి ఎంత దూరం చేస్తే అంత మంచిదని అందరూ అంగీకరిస్తారు. కీ. శే. కృష్ణదేవ ముప్పయి లక్షల జనాభా దాటిన నగరాలలో (అంటే వాటి చుట్టూ కూడా అనుకోవాలి) పరిశ్రమల స్థాపనకి అనుమతి ఇవ్వరాదని అనే వారు. భోపాల్ రైల్వేస్టేషన్ వద్ద ఉన్న వాయువు పాత్రలని విలయినంత త్వరలో దూర ప్రాంతాలకి తరలించాలి. నగర ప్రాంతాల సమీపంలో పారిశ్రామిక కేంద్రాలు ఎక్కువగా ఉండరాదన్న వాదనకి మరింత గౌరవం ఇవ్వటం అవసరం.

ఏమా ఓటు తెలుగు దేశానికా? భారతదేశానికా? రాజీవ్ సూటి ప్రశ్న

(ఆంధ్రపత్రిక ప్రతినిధి)

విశాఖపట్నం, డిసెంబరు 4:

తూర్పు గోదావరి జిల్లాలో ఆదివారం జరిగిన బహిరంగ సభలో ప్రధాని శ్రీ రాజీవ్‌గాంధి దేశంలో పెచ్చు పెరిగిపోయిన వేర్పాటు శక్తుల కార్యకలాపాలను గురించి, ఆ శక్తుల అసత్య ప్రతిపాదనల నుంచి అప్రమత్తం అవ్వవలసిన ప్రజల గురించి స్వయంగా తెలుసుకున్నారు. రెండు అస్పత్రులకు వెళ్ళి రోగులను పరామర్శించారు. తర్వాత అయన విలేకరులతో మాట్లాడుతూ నగరాల సమీపంలో ఆరోగ్యానికి హాని కలిగించే పారిశ్రామిక స్థాపనకు సంబంధించిన విధానాన్ని పునరాలోచించి వివరాలు తెలియజేస్తామని ప్రభుత్వం పరిశీలన జరుపుతున్నదని చెప్పారు.

ఎన్నికల సభలలో మాట్లాడుతూ అయన దేశంలో జరుగుతున్న అందోళనలకు బైటి నుండి సహాయం అందుతున్నందుకు విదేశాన్ని పేరెత్తకుండా ఆక్షేపించారు. ఈ అందోళనకు మద్దతు ఇస్తున్న ప్రతిపక్షాలు తమతర్క ఎంతటి తీవ్ర పరిణామాలకు తెస్తాయో తుందో గుర్తించడం లేదని అయన విమర్శించారు.

ఎన్నికల సమిత్తం ఏర్పాటుకున్న అనేక ప్రతిపక్ష సంఘటనలు పేరుపడ్డాయని. అవి విడిపోతాయని ప్రధాని జోస్యం చెప్పారు.

గుజరాత్‌లోని సూరత్‌లో ప్రజాసంఘాల ఎన్నికల సభలో మాట్లాడుతూ ప్రధాని తాను శ్రీ జి. ఎస్. తాలూ సంతాలు ముఖ్యమంత్రిగా చేయడానికి ప్రతిపాదన చేసినట్టు బి. జె. పి. నాయకుడు శ్రీ వాజ్‌పేయి చేసిన ఆరోపణను ఖండించారు.

ఇటువంటి నిరాధారమైన ఆరోపణలు శ్రీ వాజ్‌పేయి వంటి బాధ్యతగల నాయకుడు చేయవలసినవి కావన్నారు.

ఇక్కడ ప్రధాని శ్రీ రాజీవ్‌గాంధి ఎన్నికల ప్రచారంసభకు కత్తిని వెంటతీసుకుని వచ్చిన వ్యక్తిని పోలీసులు అరెస్టు చేశారు.

శ్రీ గాంధీసమావేశానికి రాకముందే అతడిని అరెస్టుచేశారు. నగరంలో ఒకటి రెండు ఇళ్ళలో కత్తులు ఉన్నాయి, వాటికి అల్లిపింది సందుకు అతడిని అరెస్టుచేశారు.

బారతదేశానికా? రాజీవ్ సూటి ప్రశ్న

(ఆంధ్రపత్రిక ప్రతినిధి)

విశాఖపట్నం, డిసెంబరు 4:

తూర్పు గోదావరి జిల్లాలో ఆదివారం జరిగిన ఒక బహిరంగ సభలో ప్రధాని శ్రీ రాజీవ్ గాంధి దేశంలో పెచ్చు పెరిగిపోయిన వేర్పాటు శక్తుల కార్యకలాపాలను గురించి, ఆ శక్తుల అసత్య ప్రతిపాదనల నుంచి అప్రమత్తం గురించి ప్రజలకు వివరించారు.

ఇందిరాజీని దుష్టశక్తులు పొట్టన పెట్టుకున్నాయని అంటూ శ్రీ రాజీవ్‌గాంధి ప్రజలున్నారనేకన మూర్ఖులు ద్వారా దేశాన్ని ముక్కలు చెక్కలు చేయ జూస్తున్నారని ఈ విధ్వంసకారులు ఆశపడ్డారని అన్నారు.

అలాంటి మనని వారు అనుకున్న పనులు అవి. దేశాన్ని ఒక్కటిగా ఉన్నా విధంగా చేయటం సాధ్యంకాదని ప్రధాని అన్నారు. వారిని అంతం బహిరంగపరిచే దేశం కాదన్నారు.

పొంతీయ తత్వం ప్రాతిపదికపై తలఎత్తిన అందోళనలను ప్రస్తావించి ఈ తత్వంవల్ల దేశం బలహీనపడగలదని ప్రధాని హెచ్చరించారు. ఇప్పుడు జరిగుతున్న లోక్‌సభ ఎన్నికలలో ఇదే ప్రధాన అంశం అన్నారు.

ప్రజలు ఎవరికి వారే యమునా తీరే అన్నట్లుగా వ్యవహరించకూడదని, సంకుచిత భావాలకి లేక అస్సాం దేశానికి లేక తెలుగుదేశానికి ఓటు చేయాలా లేక భారత దేశానికి ఓటు చేసి దేశంలో సుస్థిరమైన ప్రభుత్వాన్ని ఏర్పాటు చేసుకుని ప్రగతి పథంలో పురోగమించాలా అన్న విషయాన్ని తేల్చుకోవలసినది ప్రజలేనని ప్రధాని అన్నారు.

శ్రీ రాజీవ్ గాంధి తమ ప్రసంగంలో అనేక పార్టీ ప్రభుత్వాన్ని విశదంగా విమర్శించారు. అస్సాం అందోళన పలితంగా కాశ్మీర్ సమస్యలు జనతాపార్టీ ప్రభుత్వంలో వున్నప్పుడే ఉత్పన్నమయ్యాయని. జనతా అధికారంలో వుండగానే దేశ సమగ్రతను దెబ్బ తీసే విధంగా బాల గొడవలు జరిగాయని అన్నారు.

జనతా ప్రభుత్వం అయిదు దాటికి కాలిదాటికి విధాన సమాలు చేయడం వల్ల గూఢచారి విభాగం, పోలీసులా వ్యవస్థ బలహీనం అయ్యాయని అయన అన్నారు.

అకాలిదళ్ అన్యాయమైన కోరికలన్నిటిని ప్రభుత్వ ఆమోదించిందని. దేశ రక్షణ దృష్టి దారితీసే అనంతపూర్ పోహిడీ తీర్మానాన్ని మాత్రం తిరస్కరించిందని ప్రధాని స్పష్టం చేశారు.

గత 30 సంవత్సరాలలో పొందిన అధికారం అంతా కాంగ్రెసుపార్టీ అధ్యక్షుడి చేతిలో వుండటం వలనే ఇలా జరిగిందని శ్రీ రాజీవ్‌గాంధి అన్నారు. ఈ పొరపాటు ప్రజలు పెద్ద సంఖ్యలో కాంగ్రెసుకు ఓటువేసి అందించి విజయం చేకూర్చాలని అభ్యర్థించారు.

పోలీసువారం పాయంత్రం అనంతపురం సభలో ఆంధ్రప్రదేశ్‌లో ఎన్నికల పర్యటన ప్రారంభించిన శ్రీ రాజీవ్ గాంధి రాత్రి కడపసభలో పాల్గొని తిరుపతి చేరుకొని విశ్రాంతి తీసుకున్నారు. ఈరోజు ఉదయం 9-45కు హెలికాప్టర్‌లో ఇక్కడికి చేరుకున్నారు.

ఆంధ్రప్రదేశ్ ప్రజలలో కొత్త పూరు పట్టిందని, తమ పర్యటన సందర్భంగా ఈ నవోత్సవాన్ని తాము గమనించామని ప్రధాని అన్నారు. ఆంధ్రుల ఆదరణ పరిశీలించాలని, ఈ ఎన్నికల పలితాలను గురించి దేశం యావత్తు ఆసక్తితో ఎదురు చూస్తున్నదని అయన అన్నారు.

అర్ట్ అండ్ సైన్స్ కాలేజి ఆవరణలో 15 అడుగుల ఎత్తున నిర్మించిన వేదిక పైనుంచి ప్రధాని ప్రజల నుద్దేశించి ప్రసంగించారు. ప్రధాని ఆంగ్ల ప్రసంగాన్ని ఆంధ్రప్రదేశ్ కాంగ్రెస్ అధ్యక్షుడు డా॥ వై. ఎస్. రాజశేఖరరెడ్డి తెలుగులోకి అనువదించారు.

తర్వాత రక్షణ కమిటీ వర్గం నుంచి ఇందిరా కాంగ్రెసు అభ్యర్థిగా పోటీ చేస్తున్న శ్రీ అమరనాథరెడ్డి తమ స్వాగతోపన్యాసంలో శ్రీ రాజీవ్ గాంధి ప్రధాని పదవి చేపట్టడం దేశానికి అదృష్టమని అన్నారు

శ్రీ రాజీవ్‌గాంధి పలుసార్లు వాదాపు లక్షమంది ప్రజలు హాజరైనారు, పల్లెలు మూలల నుంచి ప్రజలు లారీలు సైకిళ్ళు ఎడ్లబండ్లు మీద వచ్చారు. ఈ సభకు విజయవాడ నుండి ఎడ్లబండ్లు మీద వెళ్ళి ఉదయాన్నే సభ జరిగే చోటుకు చేరుకున్నారు.

ఎన్నికల అనంతరం ప్రతిపక్షాల సమైక్యతకు కృషి: చంద్రశేఖర్

(సిమ్లా, డిసెంబరు 4:

పోటీ మంది పరిమించుకోవలసిందిగా అభ్యర్థులను కోరుతూ రాష్ట్ర స్థాయిలో ప్రతిపక్షాల మధ్య సర్దుబాటును ప్రయత్నిస్తామని జనతా పార్టీ అధ్యక్షుడు శ్రీ చంద్రశేఖర్ చెప్పారు.

అయితే జాతీయ స్థాయిలో ఇందుకు కృషి జరగడం లేదని అయన విలేకరులతో మాట్లాడుతూ చెప్పారు.

ప్రతిపక్షాలు ఎన్నికల ముందు పూర్తిగా కలవలేక పోయినప్పటికి ఎన్నికల అనంతరం ప్రతిపక్షాల ఏకీకరణకు కృషి జరుగుతుందన్నారు.

ఒక ప్రశ్నకు జవాబుగా అయన ప్రధాని శ్రీ రాజీవ్‌గాంధి పాలకపక్షాన్ని సమైక్యంగా ఉంచలేక పోతున్నారని, అయన దేశాన్ని సమైక్యంగా ఎలా ఉంచగలరని అన్నారు.

బి. జె. పి. అధ్యక్షుడు శ్రీ వాజ్‌పేయి వాసిక్‌లో విలేకరులతో మాట్లాడుతూ రానున్న లోక్‌సభ ఎన్నికలలో కాంగ్రెస్ (ఐ) కి మెజారిటి రాదని. కేంద్రంలో మిశ్రమ ప్రభుత్వం ఏర్పడుతుందని చెప్పారు.

ఈ సారి ప్రధాని ఎవరౌతారు లేక ఏపార్టీకి ఎక్కువ సీట్లు వస్తాయన్నది అసలు ప్రశ్నకాదని నైతిక విలువల పునరుద్ధరణే ప్రధాన సమస్యలని అయన చెప్పారు.

కర్నాటక ముఖ్యమంత్రి శ్రీ రామకృష్ణహెగ్డే మంగళూరులో విలేకరులతో మాట్లాడుతూ లోక్‌సభ ఎన్నికలలో కాంగ్రెస్ (ఐ)కి మెజారిటి రాదన్నారు.

శ్రీమతి గాంధి హత్య అనంతరం కర్నాటకలో కాంగ్రెస్ (ఐ) పట్ల సానుభూతి ప్రకటనం ఏర్పడలేదని అయన చెప్పారు. మెజారిటి స్థానాలను జనతా, దాని మిత్రపక్షాలు గెలుచుకుంటాయన్నారు.

రాష్ట్రంలోని స్థానాలలో పిక్కువ స్థానాలను కాంగ్రెస్ (ఐ) గెలుచుకుంటే మేము ప్రభుత్వం రాజీనామా చేస్తుందా అని ప్రశ్నించగా, వ్యాయవిరహంగా కాని నైతికంగా కాని అవసరంలేదన్నారు.

నాయుడుకు ముఖ్యం తె.దే. కాని బి.జె.పి. కాదు

(ఆంధ్రపత్రిక ప్రతినిధి)

హైదరాబాదు, డిసెంబర్ 4:

బి. జె. పి. జెనరల్ సెక్రటరీ పార్టీ నాయకుడు శ్రీ ఎం. వెంకయ్యనాయుడు బి.జె.పి. ప్రయోజనాలను కన్నా తెలుగుదేశం ప్రయోజనాలను కాపాడడానికి పని చేస్తున్నారని ఆ పార్టీ ఉపాధ్యక్షుడు విజయవాడ మేయర్ శ్రీ ఎన్. ఎస్. ఎన్. రెడ్డి నేడిక్కడ ఆరోపించారు.

బి.జె.పి. కి సంబంధించిన కొందరు నాయకులు, అనకాపల్లి స్థానంగాని తీసుకోకుండా శ్రీ ఎన్.టి.ఆర్. కు మేలుచేయాలని శ్రీ నాయుడు పోటీచేయకుండా స్థానాన్ని అంగీకరించారని అయన విలేకరులకు చెప్పారు.

పార్టీ రాష్ట్రశాఖ అధ్యక్షుడు శ్రీ పి. వి. జంగారావు అనకాపల్లి నుండి పోటీ చేసేందుకు తెలుగుదేశం అంగీకరించిందని అయన పోటీ చేస్తారనే విషయాన్ని పూర్వ బి.జె.పి. పార్లమెంటరీ సమావేశంలో కూడా ప్రకటించారని అయన వివరించారు.

అయితే పార్టీ అధ్యక్షుడు శ్రీ వాజ్‌పేయి అదేశాలకి విరుద్ధంగా శ్రీ జంగారావును బరిలోపెట్టి శ్రీ వెంకయ్యనాయుడు అనకాపల్లి స్థానాన్ని వదలుకొని మానుకొండి స్థానానికి అంగీకరించారని అయన చెప్పారు.

తెలుగుదేశం పార్టీతో పిల్లపద్దుకాటుకు తమ పార్టీ కార్యవర్గం తర్పుకు జంగారావుని ఉన్నప్పటికి శ్రీ రామారావుతో సమవుగా ఉంటాడని శ్రీ నాయుడును చర్చలు జరపాలని కోరితే అయన ఏకపక్షంగా ఈ నిర్ణయం తీసుకొని, తన నిర్ణయాన్ని కార్యవర్గంలోని మిగతా సభ్యులు బలవంతంగా ఒప్పుకొనేట్లుచేశారని శ్రీ రెడ్డి విమర్శించారు.

శ్రీ వెంకయ్యనాయుడు విశాఖపట్టణం జిల్లాలో పార్టీ ప్రయోజనాలను బలి పెట్టారంలో అంతర్యం ఏమైనా ఉందనుకొంటున్నారా అని విలేకరులు ప్రశ్నించగా, అయన అవన్నీ అంతా తెలుగుదేశం ప్రయోజనాలను కాపాడడంపైనే ఉంటుందని, అయితే అసలు కారణాలను తాను త్వరలో ప్రకటిస్తానని శ్రీ ఎన్.ఎన్.ఎన్. రెడ్డి తెలిపారు. రాష్ట్ర అధ్యక్షుడు శ్రీ పి.వి. జంగారావు అమాయకుడైనందువల్ల ఈ వ్యవహారంలో మిన్నకుండిపోయారని

(6.వ పేజి తరువాయి)

విషవాయువుబాధితులకుప్రధానిపరామర్శ

భోపాల్, డిసెంబరు 4:

అరు వందల మంది ప్రాణాలు తీసిన విషవాయు ప్రమాదానికి పలువురిచేసిన వివరాలను స్వయంగా తెలుసుకునేందుకు ప్రధాని శ్రీ రాజీవ్ గాంధి బెంగుళూరు నుండి హుటాహుటిన ఇక్కడకు వచ్చారు.

ఆ వెంటనే, విషవాయువువల్ల ఏర్పడిన తీవ్రంగా ప్రాణనష్టం సంభవించిన ప్రాంతాలలో ప్రధాని పర్యటించారు. ముఖ్యమంత్రి శ్రీ అర్జున్‌సింగ్, ఇతర ఇం.కాం. నాయకులతో కలసి ప్రధాని వేలాది విషవాయు బాధితులు చికిత్స పొందుతున్న హాస్పిటళ్ళను చూచారు.

విషవాయువువల్ల తల్లి తండ్రులను కోల్పోయి హాస్పిటల్లో చికిత్స పొందుతున్న 15మంది అనాథ బాలలను పలకరిస్తూ ప్రధాని :0 విషవాయు గడిపారని హమీదియా హాస్పిటల్ సూపరింటెండెంటు శ్రీ ఆర్. ఎస్. తండారి చెప్పారు.

గవర్నర్ శర్మ భోపాల్ కి ప్రయాణం

హైదరాబాదు, డిసెంబరు 4:

భోపాల్‌లో విషవాయువు సమాదం వలన అనేకమంది మరణించినట్లు వచ్చిన వార్త గవర్నర్ డా. శంకర్ దయాళ్ శర్మను విచారంలో ముంచివేసింది.

డా. శర్మ ప్రస్తుతం విశాఖపట్నంలో పర్యటిస్తున్నారు. బుధవారం పా యంకాలం ఇక్కడికి వస్తారు. రాగానే అయన విమానంలో బొంబాయి మీదుగా భోపాల్ వెడతారు. శనివారం తిరిగి వస్తారు. డా శర్మ భోపాల్‌కి వెందినవారు.

నగరాలవద్ద ఫాక్టరీల స్థాపన: కేంద్రం పునరాలోచన

భోపాల్, డిసెంబరు 4:

ప్రజలకు ప్రాణంమీదకు తెచ్చే ఫాక్టరీలను నగరాల దగ్గరగా స్థాపించే విధానంలో మార్పు తెచ్చేందుకు కేంద్ర ప్రభుత్వం ఆలోచిస్తోందని ప్రధాని రాజీవ్ గాంధి ఇక్కడ విమానాశ్రయంలో విలేకరులకు చెప్పారు.

కొంతకాలంక్రింటట ఢిల్లీలో వంటగ్యాస్ ఫాక్టరీ ప్రమాదం జరిగినప్పటినుండి కేంద్రం ఈ విషయంలో ఆలోచన మొదలుపెట్టిందని అయన చెప్పారు.

భోపాల్ ప్రమాదంలో నష్టపోయిన అయినవారికి, తల్లిదండ్రులను కోల్పోయిన పిల్లలకు, వికలాంగులకు పునరావాసం కల్పించడాలనే విషయం కూడా కేంద్రం తీవ్రంగా ఆలోచిస్తోందని అయనపేర్కొన్నారు.

ఎన్.టి.ఆర్. దిగ్భ్రాంతి

హైదరాబాదు, డిసెంబరు 4:

భోపాల్ ఫాక్టరీ నుండి విషవాయువు బయటకు వెలువడి వందలాది మృతిచెందిన సందర్భం ముఖ్యమంత్రి శ్రీ ఎన్. టి. రామారావు దిగ్భ్రాంతి వ్యక్తం చేశారు. మృతి చెందిన వారి కుటుంబాలకు ఆయన పామదాపి తెల్పారు. తీవ్ర అస్వస్థతకు లోనవ్వటం కోసరకోవాలని ఆయన పెరొన్నారు.

కలైడోస్కోప్

నీకు ఓటు వెయ్యను పో! ఏ నాడ న్నా ఒక్క పైసా ధర్మం చేశావా?

అంటార్కిటికాకు నాలుగవ యాత్ర: దక్షిణధ్రువంలోకూడ పరిశోధనలు

మార్గావో (గోవా) డిసెంబరు 4:

అంటార్కిటికాకు నాలుగవ యాత్ర బయలుదేరుతున్న భారత శాస్త్రవేత్తల బృందం నేటి ఉదయం 6.10కి ఇక్కడి నుండి బయలుదేరింది. శాస్త్రవేత్తల మిత్రులు, శ్రేయోభిలాషులు రేపటి వారికి హార్దిక మైన వీడ్కోలు చెప్పారు.

ఈ బృందంలో 12మంది సభ్యులు వున్నారు దక్షిణాదిలోని వారాణసులోని ధ్యాపిష్ట రైల్వేస్టేషన్ డా. వి. వి. టాటా ఈ బృందానికి నాయకత్వం వహిస్తున్నారు. విదేశ మారకపరిశోధనలు జరిగిన మొదటి అంటార్కిటికా యాత్ర ఇదే కావడం విశేషం.

ఈ యాత్రలో పెద్ద మంచు చిట్టాపై ఎన్నాటు చేయబడిన కేంద్రం, ఇది భారతదేశం ఎన్నాటు చేసిన రెండవ కేంద్రం. ఈ నెలాఖరులో ఇక్కడ అంటార్కిటికా చేరుకోవచ్చునని భావిస్తున్నారు. 'ఏస్‌పోలార్' అనేనౌకలో ఇది ప్రయాణం సాగిస్తారు.

ఈ యాత్ర డిసెంబరు 1 వ తేదీన ప్రారంభం కావలసినది. అయితే కడుకలను నౌకలో ఎక్కించడం పూర్తి కానందువల్ల వాయిదా పడింది.

ఈ బృందం 1980 సంవత్సరం మధ్యభాగం వరకూ అంటార్కిటికాలో అనేక విషయాలపై పరిశోధనలు జరుపుతుంది.

క్రిస్టమస్ రోజుకి అంటార్కిటికా చేరుకుని భారతదేశానికి దక్షిణ గంగోత్ర

★ మెదడువాపు నిరోధకంగా హోమియోపతి

అనంతపురం, డిసెంబరు 4

భారతీయ విజ్ఞాన యోజనసమితి అనంతపురం శాఖవారు క్రిందటిసారి మెదడువాపువ్యాధి నిరోధకంగా "హోమియోపతి" హోమియో మందును పంచడం జరిగినది. ఆ పర్యాయం కడప హోమియోపతి వైద్య కళాశాల వ్యాయామ వైద్యం వారు వైద్య అనంతపురం పలుప్రాంతాలలో పర్యటించి రోగ నిదానాలను పరిశీలించి వైద్యమందునే ఆ వ్యాధికి తక్కుటి నిరోధకంగా ప్రచారం చేస్తారని అయన అన్నారు.

ప్రస్తుతం అవ్యాధి క్షీణత లక్షణాలతోనే తిరిగి రావడంవలన వైద్యమితి హోమియో గౌరవ వైద్యులు డాక్టరు పి.ఏ.జి.కృష్ణమూర్తి ఈసారి కూడ "హోమియోపతి" మందునే తక్కుటి నిరోధకత్వపు మందుగా సూచిస్తున్నారు. కడప ప్రజలు భారతీయ విజ్ఞానయోజనసమితి అనంతపురం శాఖవారు తమ ఉచిత హోమియో వైద్యశాలలూల ద్వారా మందుపై నందుసువాడి తమ పిల్లలను ఆ వ్యాధి నుండి రక్షించుకొనగలరని ఆ సమితి కార్యదర్శి శ్రీ వి. శంభుశేఖర్ నాయుడు విజ్ఞప్తి చేస్తున్నారు. (వి)

ఇందిరాగాంధి ఆశయాల సాధనకే ఓట్లు కోరుతున్నాం: పి.వి.

వరంగల్, డిసెంబరు 4

దేశానికి ప్రధాన మంత్రి, పీ దల పెన్నిది, దేవత అయిన మహావ్యక్తి అన్న అభిప్రాయం ప్రజలలో ఉందని అయన మరణం వల్ల దేశానికి ఏర్పడ్డలోటు ఎమి టని ఎవరైనా ప్రశ్నిస్తే జవాబు చెప్ప లేమని కేంద్ర హోం మంత్రి శ్రీ పి. వి. నరసింహారావు అన్నారు.

శ్రీమతి గాంధి అంటే ప్రజలు తమలో ఒక అంతర్భాగంగా భావించుకుంటున్నారని అయన అన్నారు.

దేశం అభివృద్ధి గురించి తప్ప ఆమెకు వేరే ధ్యాసలేదని దేశ సమస్యలను ఏకత్రంగా పరిష్కరించాలని ఎప్పుడూ ఆలోచించేవారని శ్రీ రాజీవ్ గాంధి అనుభవం కొద్ది కాలమైనా నేర్చుకున్నది ఎక్కువ అని అలాంటి యువ నాయకత్వాన్ని విలబెట్టుకోవాలని శ్రీ పి. వి. అన్నారు.

సానుకూలాలపై ఓట్లు సంపాదించాలనే ఆలోచన లేదని, కేవలం శ్రీమతి గాంధి ఆశయాలు పాలనకే ఓటును అడుగుతున్నామని అయన అన్నారు. దేశానికి నేను ఎమి చేశాను అని నేటి యువతరం అలోచించాలని అయన సూచించారు.

హనుమకొండ పార్లమెంటరీ నియోజక వర్గంలోని కరీంనగర్ జిల్లా తమలాపూరం అభ్యర్థి శ్రీ జె. పార్థసారథి అన్నారు.

దేశానికి ఎవరినేత అవసరమో ఆలోచించాలని శ్రీ పి. వి. రెండు పోట్లనుంచి గెలవడం అదృష్టమని రామ్ టెక్ లో కన్న ఎక్కువ మెజారిటీతో ఇక్కడ గెలిపించాలని శ్రీ పార్థసారథి అన్నారు.

తెలుగుదేశం పాలన అసమర్థపాలన అనే విధంగా ఎవరు నడుచుకున్నారని వోటర్లే ఆలోచించాలని అయన అన్నారు.

మాజీ రాజులతో బి.జె.పి. ప్రకటనలాట

హరిజన గిరిజన దీనదళారిని పట్టుకుని కాంగ్రెస్ పార్టీ ముందుకు సాగుతూవుంటే దిగిపోయిన రాజులను, మహారాణులను పట్టుకొని బి. జె. పి. ప్రకటనలాడుతోందని, ఈరెండు పార్టీలకు ఎంతో తేడా ఉందని మాజీమంత్రి శ్రీ కె. వి. కేశవులు అన్నారు.

కాంగ్రెస్‌తో పోటీపడుతున్న పార్టీలకు పరిపాలనచేసే సామర్థ్యం లేదని 540 స్థానాలలో 200 స్థానాలకు అభ్యర్థులను పోటీ పెట్టే పార్టీలకి సామర్థ్యం ఎక్కడిదని అయన ప్రశ్నించారు.

అత్తసొమ్ము అల్లుడు దానం చేసినట్టు ఎన్.టి.ఆర్ సీట్లు దానం చేశారని అన్నారు కిరీటాలనుచూసి వోట్లు వేశారని ఇప్పుడు గద్దాలు చూసి వోట్లు వేయరని అయన అన్నారు

అడవిదొడ్డలో కళ్ళు మెరుస్తుంటుకున్న అయనకు (ఎన్.టి ఆర్) అన్న గౌరవం ఏది అని శ్రీ కేశవులు అన్నారు. శ్రీ కేశవులు ప్రసంగిస్తున్నంతలోనేవూ వస్తుల్లు ప్రయోగిస్తూనే వున్నాయి.

రెండు వోట్లనుంచి పోటీ చేస్తున్న శ్రీ పి. వి.ని విమర్శిస్తున్నారు కాని, భయంతో తమనియోజకవర్గ (రిజర్వ్‌డ) పెట్టి గ్వాలియర్ పారిపోయిన శ్రీ వాజపేయిని విమర్శించండి మి అని అయన ప్రశ్నించారు.

ఇతర పార్టీలు పోస్టులేకుండా 400 సీట్లు గెలిచిన శ్రీ ఎన్.టి ఆర్.కు విరుద్ధ పార్టీలతో పొత్తు ఎందుకని, వరంగల్ జిల్లా పరిషత్ అధ్యక్షుడు శ్రీ నరసింహారెడ్డి అన్నారు.

ఒకవేళ దాటుకుంటే అభ్యర్థులు దొరకలేదని, ఒక కెండా కిందికి అందరిని తెచ్చేందుకు ఒక జీవితకు 25 కెండాలు పెట్టుకు తిరగడంలో అంతర్యం గ్రహించాలని, ప్రజా సమస్యలు ప్రజల సమస్యలు గ్రామాల పేర్లు తెలియని అభ్యర్థి వరంగల్‌లోని కె.వి.అభ్యర్థి అని అయన అన్నారు.

సమావేశానికి వరంగల్ డి.సి.సి. అధ్యక్షుడు శ్రీ రంగనాయకులు అధ్యక్షత వహించారు. ఎం.ఎల్.సి. శ్రీ ధర్మారెడ్డి, శ్రీ జాగేశ్వరరావు, శ్రీ మాడిపల్లి మల్లయ్య, శ్రీ పి.హెచ్. చిన్నమల్లారెడ్డి శ్రీ కె. ఇంద్రసేనారెడ్డి దళిత రాయయ్య, మాజీమంత్రి శ్రీ పి.సమ్మయ్య పి.సి.సి. యు. ఐ. జిల్లా అధ్యక్షుడు శ్రీ ప్రభాకరరెడ్డి తదితరులు ప్రసంగించారు. (వి)

తె. దే. అభ్యర్థి అయ్యపురెడ్డి ఎన్నికల ప్రచారం

ఆదోని, డిసెంబరు 4:

కర్నూలు లోకసభస్థానానికి తెలుగు దేశం అభ్యర్థిగా పోటీ చేస్తున్న శ్రీ ఇ. అయ్యపురెడ్డి ఎన్నికల ప్రచారాన్ని ఇక్కడ ప్రారంభించేస్తూ తె. దే. పార్టి ప్రజాస్వామ్యానికి, ఐదేళ్ళసంక్షేమ ఉన్నవారికి కట్టుబడిందని అన్నారు. ఎల్. ఎల్. సి. హెచ్. ఎల్. సి. సమస్యలు, నీటి పంపిణీ కాల్వ పథకం మొదలయ్యేలా చేయగలనని అన్నారు. ఆలూరు, ఆలూరుకాలో పేటి పోతర్యానికి గాను గ్రామాలలో చెరువుల నిర్మాణానికి అక్రమనీటి వాడకాన్ని నిషేధించడానికి పాటుపడగలనని అయన చెప్పారు.

రాజోలిదండి కుడికాల్వ పథకం ఎమ్మిగనూరు ఆలూరుకు వరప్రసాదమని అన్నారు. పేదప్రజలు తె. దే. పార్టికి పట్టుగా నిస్తున్నారని వారికి అక్కువ ధరకు బియ్యం ఎంచి ఇవ్వడం జరిగిందని కిలో రూ 2 కి బియ్యం, పిల్లలకు మధ్యాహ్న భోజనం తె. దే. పార్టి ప్రవేశపెట్టిందన్నారు. ఆదోని ప్రాంతంలో పేనేత పరిశ్రమ అభివృద్ధి పరిశ్రమకి కృషి చేయగలనని హామీ ఇచ్చారు. పత్తి పండించే రైతులకు గిట్టుబాటు ధర, కార్మిక సమస్యల పరిష్కారానికి కృషి చేస్తానని తనను గెలిపించాలని శ్రీ రెడ్డి కోరారు.

కమ్యూనిస్టు రెండు వర్గాలు సి. జె. పి. జె. పి. కార్యకర్తలలో శ్రీ అయ్యపరెడ్డి నేడుఆదోనిలో పి. కి విధి వాడ్డలో పర్యటించారు. మహిళావిభాగం కన్వీనరు పి. వస రెడ్డిలో కలిసి ఎన్నికల ప్రచారం ప్రారంభించారు.

రాజేంద్ర ప్రసాద్‌కు రాజీవ్ జోహార్లు

న్యూఢిల్లీ, డిసెంబరు 4:

భారత రాష్ట్రపతి డా. రాజేంద్ర ప్రసాద్‌కు ప్రధాని శ్రీ రాజీవ్‌గాంధి జోహార్లర్పించారు.

ఆయన భారతదేశ విభిన్నమైన వ్యక్తి అని, ఆయన జీవితం ఒక పేజీ గాథ అని ప్రధాని అన్నారు.

రాజేంద్ర ప్రసాద్ శతజయంతి ఉత్సవాల సందర్భంగా ఒక సందేశం ఇస్తూ ప్రధాని పై విధంగా పేర్కొన్నారు.

"ప్రాచీనమైన మనదేశ జాగరీకత శత సత్య తిని పూర్తిమైన ఆవగాహనతోనూ, గాంధేయ సిద్ధాంతాలకు కట్టుబడి వుండటం ద్వారాను, భారతదేశ స్వాతంత్ర్యం కోసం నిస్వార్థంగా కృషిచేయడం మూలంగానూ ఆయన మన ప్రజాజీవనంపై చెరగని ముద్రను వేశారు అని శ్రీ రాజీవ్ గాంధి నివాళులర్పించారు

ఎన్నికల ప్రచారకార్యక్రమంలో ఉన్న కారణంగా శత జయంతోత్సవాలకు ప్రధాని పాల్గొనలేకపోయారు. ఈ సందేశాన్ని కేంద్ర విద్యాశాఖ మంత్రి శ్రీమతి షీలా కౌల్ ఆయన పంపించారు.

యువ నాయకత్వాన్ని నిలుపుకోవాలని విజ్ఞప్తి

నియోజకవర్గంలోని గూడూరు గ్రామంలో ఇటీవల జరిగిన కార్యకర్తల సమావేశంలో శ్రీ పి.వి. ప్రసంగిస్తూ పైవిధంగా అన్నారు.

కరీంనగర్ జిల్లాపరిషత్ అధ్యక్షుడు శ్రీ సాయిరెడ్డి మాట్లాడుతూ జిల్లాలోని రాజకీయ పరిస్థితులు ప్రభావంవల్ల తన అనుచరులతో తెలుగుదేశంలో చేరనని ఇప్పుడు శ్రీ పి.వి.నమక్షంలో కాంగ్రెస్ (ఐ)లో చేరుతున్నట్లు అయన ప్రకటించారు.

"మీరు ఎక్కడకు రానవసరంలేదు, నామినేషన్ వేసి వెళ్ళండి. మిమ్మల్ని గెలిపిస్తామని" ప్రజల బలంతో శ్రీ పి.వి. రామ్‌టెక్ నుంచి కూడా నామినేషన్ వేశారు. అంతేకాని హనుమకొండలో కూడా పోతానని భయముతో కాదని కరీంనగర్ జిల్లా పరిషత్ అధ్యక్షుడు శ్రీ రామస్వామి సమావేశానికి అధ్యక్షత వహించారు. మాజీ మంత్రి శ్రీ వెంకటేశ్వరరావు రిద్దయిన తాసన సభలోని ఎం. ఎల్. ఎలు శ్రీయుతులు సుకుందరెడ్డి (పెద్దపల్లి) లక్ష్మీనరావు (ఇందుర్తి) శ్రీ పాపారావు (మంథని) జిల్లా పరిషత్ కోఆపరేటివ్ సర్యులు శ్రీ కిష్టయ్య, శ్రీమతి స్వరాజ్యలక్ష్మి, జగిత్యాల సమితి అధ్యక్షుడు శ్రీ రత్నాకరరావు వరంగల్ జిల్లా పరిషత్ అధ్యక్షుడు శ్రీ నరసింహారెడ్డి ప్రసంగించారు.

స్వర్గీయ శ్రీమతి గాంధితో తనకు గల అనుభవాలను త్వరలో పుస్తకరూపంలో వ్రాయబోతున్నట్టు శ్రీ పి. వి. తెలిపారు.

పత్రికాలలో

వర్గీయ శ్రీమతి గాంధి మరణంవల్ల దేశ సమైక్యత దెబ్బతిందని మన దేశాన్ని దిన్నాలిస్తం చేయడానికి ప్రక్కదేశాలు ఏ విధంగా కృషి చేస్తున్నాయో మనకు తెలుసునని కేంద్ర హోంమంత్రి శ్రీ పి. వి. నరసింహారావు అన్నారు.

నరకాల నియోజక వర్గం కాంగ్రెస్ (ఐ) కార్యకర్తల సమావేశంలో అయన మాట్లాడుతూ సమాజం హైజాక్ చేసిన వారిని మాకు అప్పగించండి అని అడిగితే లేదు మీమే కిడ్నాప్రని వారిని తూగుటయ్యాలలో ఉంచారు. లాహోర్‌లో లే అయిధాలను కనిపిస్తే అందజేసిన సమయం ప్రసంగమంతా తెలుసునని. స్వర్ణ దేవాలయంలో ఆయుధాలు ఉన్నాయని తెలిసిన కిన్నర ఏమ్మ ఓపికపట్టి వాటు హడ్డుమీరి ప్రవర్తిస్తే సైన్యాన్ని ఆలయం లోపలికి పంపి, శ్రీ ఎన్. వి.ఆర్, సైన్యాన్ని పంపడమే తప్పని విమర్శించారని అన్నారు.

వేనక జరిగిన చరిత్ర మనకు నిర్దాంతాలు లేని పోట్లాట జాతిని గురించి తెలుసుకోవలసిన విషయం తెలియని స్థితిలో మాట్లాడుతున్నారని ప్రతిపక్షాలను అయన తీవ్రంగా విమర్శించారు.

తమకు ప్రతిపక్షాలు సమర్థ వంతంగా ఈ కార్యక్రమం నిర్వహిస్తూ మంచి మేము సంతోషంగా తప్పకుండాయని అయన తెలిపారు.

పాత కాంగ్రెసు చేపట్టిన భూపంపకరణ చట్టం క్రింది ఉత్తరప్రదేశ్, బీహార్ రాష్ట్రాలలో పేదవారికి ఎంతో భూములను జనతా ప్రభుత్వం పంచిందని దీనివల్ల రోగనిరోధకశక్తి, ఇందు గల పర్యాల అభివృద్ధిలోను వారికి ఎంత శ్రద్ధ ఉందో తెలుస్తోందని. దేశానికి రావుస్న ప్రమాదం గురించి హెచ్చరిస్తే, ఇదంతా ఎన్నికల కోసం అని కొట్టి పారేశారని అయన అన్నారు.

కోట్ల ఇచ్చిన స్వంత గృహాలుకేవి బలహీన, అర్థికంగా వెనుకబడిన వర్గాలవారికి దిక మెజారిటీతో గెలిపించాలని అయన కోరారు.

కర్నూలు డి. సి. సి (ఐ) అధ్యక్షుడు శ్రీ రామస్వామి సమావేశానికి అధ్యక్షత వహించారు. మాజీ మంత్రి శ్రీ వెంకటేశ్వరరావు రిద్దయిన తాసన సభలోని ఎం. ఎల్. ఎలు శ్రీయుతులు సుకుందరెడ్డి (పెద్దపల్లి) లక్ష్మీనరావు (ఇందుర్తి) శ్రీ పాపారావు (మంథని) జిల్లా పరిషత్ కోఆపరేటివ్ సర్యులు శ్రీ కిష్టయ్య, శ్రీమతి స్వరాజ్యలక్ష్మి, జగిత్యాల సమితి అధ్యక్షుడు శ్రీ రత్నాకరరావు వరంగల్ జిల్లా పరిషత్ అధ్యక్షుడు శ్రీ నరసింహారెడ్డి ప్రసంగించారు.

స్వర్గీయ శ్రీమతి గాంధితో తనకు గల అనుభవాలను త్వరలో పుస్తకరూపంలో వ్రాయబోతున్నట్టు శ్రీ పి. వి. తెలిపారు.

శ్రీనగర్‌లో నేషనల్ కాన్ఫరెన్స్ వర్గాల మధ్య కొట్లాట

శ్రీనగర్, డిసెంబరు 4:

శ్రీనగర్ పార్లమెంటరీ నియోజక వర్గం నుండి దాఖలైన నామినేషన్ పత్రాలను పరిశీలించే సమయంలో డిప్యూటీ కమీషనర్ కార్యాలయం వెలపల నేషనల్ కాన్ఫరెన్స్ పార్టికి చెందిన ప్రత్యర్థి వర్గాల మధ్య ఘర్షణ జరిగింది.

ఈ పర్యవసానంలో నేషనల్ కాన్ఫరెన్స్ యువజన విభాగం (జిలా) అధ్యక్షుడు శ్రీ హమీద్ అహ్మద్‌తోపాటు సహాయ కార్యదర్శి గాయపడ్డారు. శ్రీ తోటా కాకు అల్లాన్ని ప్రత్యర్థి వర్గం వారు వగుల గొట్టారు.

పోలీసులు లాఠీలను ప్రయోగించి అల్లరి మూకను తరిమివేశారు.

మిలిటరీ ఇంజనీర్ సర్వీసెస్

ఆర్టీ సెంటర్, హైదరాబాద్ నందు భవనములలో పడ్రంగపు పని ద్వారా ప్రత్యేక మామత్తులు చేయుటకై పెండరు వారీచేయబడినవి ఇంజనీరు, గోల్కొండ, హైదరాబాద్ - 500008 వారిచే 15-12-84 న జిఎస్ (పబ్లిక్) తిరుచ్చి వద్దను (ఉ.8-30 గం.) 19-12-84న జిఎస్‌డి. పెరంబూరు నందును 26-12-84 న అయనవారం వద్దను ఉ. 10-30 గం. పేలం వేయబడును.

Galley & Company,
Madras.600002.

వేలం ప్రకటన

దక్షిణరైల్వే-నిరుపయోగపర్చిన రెయిల్స్, స్లీపర్స్, పెట్రోల్ అండ్ నాన్ పెట్రోల్ స్క్రాప్స్, రోలింగ్ స్టాక్, యంత్రములు, వస్త్ర పేపరు, ఖాళీ డారెల్సు మొ.నవి 6-12-84 న ఎ.పి. మైసూరునందును, 15-12-84 న జిఎస్ (పబ్లిక్) తిరుచ్చి వద్దను (ఉ.8-30 గం.) 19-12-84న జిఎస్‌డి. పెరంబూరు నందును, 26-12-84 న అయనవారం వద్దను ఉ. 10-30 గం. వేలం వేయబడును.

Galley & Company,
Madras.600002.

థర్కార్ కమిషన్ ఆఫ్ ఎంక్వైరీ నోటిఫికేషన్

1984 అక్టోబరు 31 నాడు స్వర్గీయ భారత ప్రధాని శ్రీమతి ఇందిరా గాంధి హత్యకు సంబంధించిన కొన్ని విషయాలను గురించి విచారణ జరపుటకు గాను కేంద్ర ప్రభుత్వము కమిషన్స్ ఆఫ్ ఎంక్వైరీ చట్టం 1952 క్రింది 1984 నవంబరు 20 తేదీ గల ఒక నోటిఫికేషన్ ద్వారా ఒక విచారణ సంఘాన్ని ఏర్పాటు చేసింది.

2) విచారణకు సంబంధించిన విషయాలు తెలిసివున్న వ్యక్తులందర్నీ ఈ దిగువ తెల్పిన అంశాలకు సంబంధించి తమ స్టేట్‌మెంట్లు విచారణ సంఘానికి దాఖలు చేయుటకు గాను వీరిని ఆహ్వానించడం అవసరమని విచారణ సంఘం భావిస్తున్నది.

3) కనుక కమిషన్స్ ఆఫ్ ఎంక్వైరీ (సెంట్రల్) రూల్స్ 1972 లోని రూలు 5 (2) (b) క్రింద ఈ నోటిఫికేషన్ మూలముగా విచారణ సంఘం అట్టి వ్యక్తులందర్నీ తమ స్టేట్‌మెంట్లను సంబంధిత డాక్యుమెంట్లు మరియు సామగ్రితోపాటు దాఖలు చేయవలసినదిగా ఆహ్వానిస్తున్నది.

4) స్టేట్‌మెంట్లు ఏ అంశం గురించి కోరబడుతున్నాయో అవి ఈ దిగువ నిర్దేశింపబడినాయి.

(i) హత్యకు జరిగిన జరిగిన కుట్రల గురించి:

(ii) హత్య విషయంలో ప్రత్యక్షంగా గాని లేదా పరోక్షంగా గాని సంబంధం గల్గివున్న వ్యక్తి లేదా వ్యక్తుల గురించి:

(iii) స్వర్గీయ ప్రధాన మంత్రికి కల్పించిన భద్రతా ఏర్పాటు తగినంతగా కట్టుదిట్టంగా వున్నాయా లేదా అనే విషయం గురించి:

(iv) ఈ సంఘటన జరిగిన వెంటనే స్వర్గీయ ప్రధానమంత్రికి వైద్య సహాయ ఏర్పాటు కల్పించడానికి తీసుకోబడిన చర్యలు తగినంతగా వున్నాయా లేదా అని తెలియడం గురించి:

5) దీనికి సంబంధించి సమర్పించిన స్టేట్‌మెంట్లు అక్షరంగా స్పష్టంగా వుండవలెను.

6) స్టేట్‌మెంట్లు ఈ క్రింది చిరునామాకు 1984 డిసెంబరు 20 నాటికి చేరవట్లు పంపాలి.

THE SECRETARY
COMMISSION TO INQUIRE INTO THE ASSASSINATION OF LATE PRIME MINISTER MRs. INDIRA GANDHI,
VIGYAN BHAVAN ANNEXE
MAULANA AZAD ROAD
NEW DELHI - 110 011.

విచారణ సంఘం ఉత్తర్వు క్రింద:

(సం) ఎస్. పి. పాఠక్,
అసిస్టెంట్-సెక్రటరీ.

న్యూఢిల్లీ
28 నవంబరు 1984

davp

గ్రామ పంచాయతి కార్యాలయం, చిట్యాల

తా॥ జి॥ నల్లగొండ

నెం. గ్రా.పం/వి/8/84 తేదీ: 1-12-1984

టెండరు నోటీసు

ఈ దిగువ సుదిహరించిన పనులకుగాను టెండర్లు కోరబడుతున్నవి. సదరు టెండరు తెల్పినషరతు ధరావతుతో నిజా 11-12-1984 మంగళవారము పాయంత్రం 3 గంటలలోగా పేటు చేయబడిన టెండర్లను గ్రామ పంచాయతి కార్యాలయంలో పేటి చేయగలరు. సదరు వర్కులకు సంబంధించిన టెండరు షెడ్యూలు వర్క్స్ డిపార్టుమెంటు వారి వద్ద నుండి కొనుగోలు చేసి, గ్రామ పంచాయతి రికార్డు ద్వారా గాని తెలుసుకుని తేదీ: 7-12-84 నుండి 10-12-84 వరకు కార్యాలయం పని చేయు వేళలయందు పొందవచ్చును తేదీ: 11-12-1984 సా. 4 గంటలకు టెండర్లు తెరవబడును. మిగతా వివరములు గ్రామ పంచాయతి పనివేళలలో తెలుసుకోగలరు.

క్రమ సంఖ్య	పని పేరు	అంచనా విలువ	డిపాజిట్	టెండరు ధరావతు	టెండర్ ఫారం ఖరీదు	అమలు జరిగిన కాలం
		రూ.	రూ.	రూ. పై.		
1.	పల్లాల చంద్రయ్య ఇంటిముంది గ్రామ పంచాయతి వారి వరకు మురికి కాల్వ నిర్మాణము.	5000	125	0.50	ఒక్కొక్కటి (3)	మూడు మాసములలో
2.	మిర్యాల అర్జున్ ఇంటి ముంది జిలాల రాజిరెడ్డి యింటి వరకు మురికి కాల్వ నిర్మాణము.	7000	175	డిటో	డిటో	పూర్తి చేయవలెను.
3.	కమ్మరి వీరయ్య, కరీముద్దీన్ ఇంటి నుండి మురెట్టి లక్ష్మయ్య ఇంటి వరకు మురికి కాల్వ నిర్మాణము.	4000	100	డిటో	డిటో	
4.	మున్న బిక్ష రెడ్డి ఇంటి నుండి చేపూరి మారయ్య ఇంటి వరకు.	10000	250	డిటో	డిటో	
5.	వెంకటాపురం శ్రీధర్ యిల్లు మల్లయ్య యింటి నుండి అప్పిరెట్టి రాములు ఇంటి వరకు మురికి కాల్వ నిర్మాణము.	6000	150	డిటో	డిటో	
6.	గాలి పాయన్న ఇంటి నుండి పెద్దబావి వరకు రోడ్డు మరమ్మతు.	4500	112.50	డిటో	డిటో	
7.	జాతీయ రహదారినుండి శ్రీలక్ష్మీ నర్సింహస్వామి రైసు మిల్లు వరకు రోడ్డు మరమ్మతు.	3700	92.50	డిటో	డిటో	
8.	కందాలపెల్లి లింగయ్య ఇంటి నుండి అప్రోచ్ రోడ్ వరకు రోడ్ మరమ్మతు.	3700	92.50	డిటో	డిటో	
9.	అప్పరంది అత్తయ్య ఇంటి నుండి పోతల ఆంజయ్య మరియు పోతల పైలను ఇంటి నుండి బిట్టి నర్సింహ్మ ఇంటి వరకు రోడ్ మరమ్మతు.	1500	37.50	డిటో	డిటో	
10.	పాటి మల్లయ్య ఇంటి నుండి వి. మల్లయ్య, వి. జానమ్మ ఇంటి నుండి వి. అప్పయ్య, పి. శంకరమ్మ ఇంటి నుండి కె. సత్తయ్య, జి. రాజయ్య ఇంటి నుండి వి. వెంకటరెడ్డి ఇంటి వరకు రోడ్ మరమ్మతు.	6500	162.50	డిటో	డిటో	
11.	కె. అప్పయ్య మడిగె నుండి దాసిరెడ్డి ఇంటివరకు ఉడుపుర్ల రోడ్ నుండి బోరింగు వరకు, టి. అంజయ్య ఇంటి నుండి సాగర్ వెంకటు ఇంటి వరకు రోడ్ మరమ్మతు.	3500	87.50	డిటో	డిటో	
12.	మునుగగిరి రోడ్ నుండి పల్కి తిరుపతమ్మ ఇంటి వరకు రోడ్ మరమ్మతు.	4500	112.50	డిటో	డిటో	
13.	మేరే పెద్దయ్య పాత ఇంటి నుండి శ్రీనివాసరావు ఇంటి వరకు రోడ్ మరమ్మతు.	6000	150.00	డిటో	డిటో	
14.	వెంకటాపురం ముత్యాలమ్మగుడి నుండి కట్ట సత్తయ్య ఇంటి వరకు రోడ్ మరమ్మతు.	3000	75.00	డిటో	డిటో	
15.	పాపారావయ్య ఇంటి నుండి మల్లయ్య ఇంటి వరకు రోడ్ మరమ్మతు.	3500	87.50	డిటో	డిటో	
16.	తేలుకుంట్ల అంజయ్య ఇంటి నుండున్న బావి బొండ పూడ్చుట.	8000	200.00	డిటో	డిటో	

పి. లక్ష్మయ్య,
సర్పంచు.

వై. చెన్నయ్య,
కార్య నిర్వహణాధికారి,
గ్రామ పంచాయతి చిట్యాల.

కావలెను

గురుకుల విద్యానికేతన్, వాడేవల్లిగూడెం, తణుకు (పి.గో. జిల్లా), అనుభవజ్ఞులైన ఉపాధ్యాయులు, హాస్టలు వార్డెన్లు కొరకు దరఖాస్తులు కోరబడుతున్నవి. సమర్థులనుబట్టి వేతనము. ప్రిన్సిపాల్, గురుకుల విద్యానికేతన్ తణుకు ఫోన్: 459

నోటీసు

ఇందుమూలముగా యావన్మందికి తెలియజేయడమేమనగా, నాల్లయింటు శ్రీ కె. రాధాకృష్ణ తండ్రి శ్రీ కె. వీన్నమహాదేవుడు రంగారెడ్డి జిల్లా, హయత్‌నగర్ మండలం కొత్త పేట గ్రామంలోని సర్వే నెం. 95/5,200 తగ్గ విస్తీర్ణములగల పాటు నెం. 38 లోని శ్రీ ఎస్. విశ్వనాథశాస్త్రి వారసులైన, శ్రీమతి ఎస్. వెంకటలక్ష్మి(భార్య) కుమారుడు ఎస్.ఎస్. సుందరం, అను వారలనుండి కొనుగోలు చేయబడిన అగ్రిమెంటు చేసుకొని, అడ్వాన్సులుగా ఇచ్చియున్నాడు. ఈ విషయమునకు ఎలాంటి అభ్యంతరములున్నను, సదరు భూమిపై ఎలాంటి లావాదేవీలుగాని, హక్కులుగాని, ఎవరికయిన ఉన్నచో ఈ నోటీసు ప్రకటించిన తారీకు దినములలోగా, అట్టి అభ్యంతరములుగాని రైతుయ్యాగాని మాకు తగినసాక్ష్యములతో తెలుపవలెను, లేనిచో పైగడువు అనంతరము విక్రయ విక్రమపూర్తిచేసి, రిజిస్ట్రేషన్ చేయించబడును.

ఇట్లు
ఎం. గంగాధర్,
అడ్వొకేటు
3-4-376/15, బనంత్ కాలనీ,
హైదరాబాదు.

వ్యవసాయ మార్కెట్ కమిటి, బనగానపల్లె కర్నూలు జిల్లా ఉద్యోగ ప్రకటన

పై కార్యాలయమునందు చౌకీదారు ఉద్యోగమును భర్తీ చేయుటకు 12-12-84 వ తేదీన జరుగు ఇంటర్వ్యూనకు క్రింది అర్హతలుగల అభ్యర్థులు హాజరు కావలసినదిగా ఆదేశింపబడుతున్నారు. అభ్యర్థి పెద్యూలు పనిమనకు చెందిన వారుయివుండాలి. తమకు ప్రాయము 18-34 సంవత్సరముల వయసులోవుండాలి. అభ్యర్థి పేరు స్థానిక ఎంప్లాయిమెంట్ ఎక్స్‌చేంజిలో పేరు నమోదు చేసుకొని వుండాలి.

అభ్యర్థులు ఒరిజినల్ డాక్యుమెంట్లు మరియు, పనిమనకు సంబంధించిన సర్టిఫికేట్లతో 12-12-84 వ తేదీన ఉ. 11 గం.లకు వర్సన్-ఇన్-చార్జి, వ్యవసాయ మార్కెట్ కమిటి, బనగానపల్లె వారి సమక్షమునకు ఇంటర్వ్యూనకు హాజరు కావలసినదిగా ఆదేశింపడమైనది.

స్థానిక అభ్యర్థులకు ప్రాధాన్యత ఇవ్వబడును.

వర్సన్-ఇన్-చార్జి
వ్యవసాయ మార్కెట్ కమిటి,
బనగానపల్లె.

ఆంధ్రప్రదేశ్ ప్రభుత్వం

ప్రింటింగ్, స్టేషనరీ & స్టోర్స్ పర్చేజ్ (స్టోర్స్ పర్చేజ్ వింగ్) డిపార్టుమెంట్, చంచలగూడ, హైదరాబాద్-500650 (ఎపి)

పత్రికా ప్రకటన

విజయం పొందిన టెండరు దారులకు రేటు కాంట్రాక్టు మంజూరుచేసిన తేదీ నుండి ఒక సంవత్సరంపాటు రేటు కాంట్రాక్టు వర్తింపజేయడానికి ఎడెన్ టెండర్ పద్ధతిలో ఆంధ్రప్రదేశ్ రాష్ట్రంలోగల ఎస్.ఎస్.ఐ. యూనిట్ల నుండి సీలువేసిన టెండర్లు కోరబడుతున్నవి. నమూనాలతో పాటు టెండర్లు దాఖలు పర్చవలసిన ఆఖరు తేదీ 21-12-1984.

టెండర్లు దాఖలు పర్చగోరు రిజిస్టర్డ్ ఎస్.ఎస్.ఐ. యూనిట్లు పూర్తి వివరాలను యీ డిపార్టుమెంటు నుండి వెలువడగలసంస్థలు 15-12-84 నాడు లేదా అంతకుముందుగాను, స్థానికంగావున్న సంస్థలు 10-12-84 నాడు లేదా అంతకుముందుగాను పొందవచ్చును. వెలువలసున్న సంస్థలు రు.4.10 పై విలువైన పోస్టేజీస్టాంపులు అంటించి వ్రాయించినవారూ ప్రాపిన 6"x12" సైజుగల కవరును పంపవలెను.

డైరెక్టర్

DIPR No. 2809/Ad 1/02/84

పి. అండ్ టి. డిపార్టుమెంటు, టెండరు ప్రకటన

ఈ దిగువ తెలియపరచిన పనులకు పి. అండ్ టి, సివిల్ విభాగము, సి. పి. డబ్ల్యు. డి., పిం. ఇ. ఎస్., సైట్స్, రాష్ట్ర పి.డబ్ల్యు.డి. అర్హత వెందిన అర్హత గల కంట్రాక్టర్లనుండి సీలువేసిన అయిటము రేటు టెండర్లను భారత రాష్ట్రపతి తరపున ఎగ్జిక్యూటివ్ ఇంజనీర్, పి. అండ్ టి. సివిల్ వెంకటేశ్వరపురం, విజయవాడ-10 వారిచే కోరబడుతున్నవి. ఇటీవల ఇన్‌కంటాక్సు క్లియరెన్సు సర్టిఫికేట్లు, పై శాఖలో గుర్తింపు గల కంట్రాక్టర్లుగా రిజిస్టరు అయిన బుజువులను, అయా ఇన్‌చార్జి ఇంజనీర్లచే ఇవ్వబడిన అనుభవం సర్టిఫికేట్లు దాఖలుచేసినవారికి టెండరు ఫారములు వారిచేయబడును.

ప.నెం.	పని పేరు	టెండరు అంచనా విలువ	ధరావతు	టెండరు ఫారం వెల	టెండర్లు వారీచేయు ఆఖరుతేది సమయం	టెండర్లు స్వీకరించు తేది	టెండర్లు తెరచు తేది	పనిపూర్తికి కాల పరిమితి	అనుభవం
1	2	3	4	5	6	7	8	9	10
1.	అమలాపురంవద్ద హెడ్ పోస్టాఫీసు భవనము నిర్మాణము. ఉప పని: ఎం, ఎస్. గ్రిల్‌తో ప్రహారీ గోడ, సైకిల్ షెడ్ మరియు గ్యారేజీలు మొ॥ నిర్మాణము.	రూ. 47263	రూ. 1182	రూ. 20	20-12-84	21-12-84 సా.3-00గం. వరకు	21-12-84 సా. 3-30 గంటలు	3 (మూడు) నెలలు	—
2.	అమలాపురం వద్ద కో ఆపరేటివ్ రిసిటర్ స్టేషన్ భవనము నిర్మాణము. ఉప పని: ఎం. ఎస్. గేట్, ఎం.ఎస్. గ్రిల్‌తో ప్రహారీ గోడ మరియు సి. సి. రోడ్లు మొ॥నిర్మాణము.	52591	1315	26	20-12-84	21-12-84 సా.3-00గం. వరకు	21-12-84 సా. 3-30 గంటలు	3 (మూడు) నెలలు	—
3.	భీమవరంవద్ద పెరికం నివ్వంది క్వార్టర్లు (6 టైపు-I, 16-టైపు-II, 4 టైపు-III మరియు 1 టైపు-IV) నిర్మాణము. ఉపపని: సెప్టిక్ టాంక్ డిస్పోజల్ ట్రెంచీలు మరియు వెలుపలివైపు 9 నడిలు మొ॥ నిర్మాణము.	85105	2128	26	20-12-84	21-12-84 సా.3-00గం. వరకు	21-

మాటతప్పిన ఎన్టీ ఆర్: విజయరాజకుమార్ విమర్శ

పంగారెడ్డి (నెల్లూరు) డిసెంబర్ 4

"ప్రతిపక్షాలతో కుమ్మక్కయ్యి ఎన్నికల ఒప్పందాన్ని శ్రీ ఎన్.టి.ఆర్. పాటించక పోవడం వల్ల మెదక్ సీటును మొదట కేటాయించిన వారికి కాకుండా వేరేవారికి కేటాయించి ద్రోహం చేశారు. మిత్రపక్షాలతో ఏ పేరుకు ఎన్నికల ఒప్పందాన్ని చేసుకున్నారు. కాని నామినేషన్ వేసేందుకు ఆఖరు రోజే అయిన 27వ తారీఖున తెలుగుదేశం అభ్యర్థులు కూడా నామినేషన్ వేశారు. 21వ రోజు వరకు డి.ఎం.కె.పి. పార్టీ అభ్యర్థులు నామినేషన్ వేయకపోవడం ఒక కారణంగా తెలుగుదేశం పార్టీ చేయగలిగింది. అయితే ఇప్పుడు ముఖ్యంగా చెప్పవలసినది ఒకటుంది. డి.ఎం.కె.పి. పార్టీ అభ్యర్థి నామినేషన్ వేయనివ్వకుండా తెలుగుదేశం పార్టీ నాయకులైన శ్రీ ఉపేంద్ర ఉద్యోగాన్ని శ్రీ బడిగేగితో శ్రీ ఎన్.టి.ఆర్. తిరుగుబాటు ఒప్పందాన్ని శ్రీ ఉపేంద్ర అడ్డుపెట్టి తెలుగుదేశం పార్టీ ద్రోహం చేస్తున్నారు" అని డి.ఎం.కె.పి. అభ్యర్థిగా మెదక్ నియోజకవర్గంలో నామినేషన్ వేసిన శ్రీ ఎం. విజయరాజకుమార్ రోషం దాగి మందు అనుకున్నట్లు డి.ఎం.కె.పి. అభ్యర్థిగా శ్రీ మాణిక్‌రావు నామినేషన్ వేయకపోవడంతో 21వ తేదీన శ్రీ ఎన్. విజయరాజకుమార్ డి.ఎం.కె.పి. అభ్యర్థిగా నామినేషన్ వేశారు. మెదక్ సీటును డి.ఎం.కె.పి. వదిలి పోయినప్పటి తెలుగుదేశం పార్టీ పోటీ చేయకపోవడం ఆ పార్టీ కోరింది. అయితే శ్రీ నాగి రాజు నామినేషన్ వేయనివ్వకుండా తెలుగుదేశం పార్టీ నాయకులైన శ్రీ ఉపేంద్ర ఉద్యోగాన్ని శ్రీ బడిగేగితో శ్రీ ఎన్.టి.ఆర్.

ఆంధ్రపత్రిక

శిపలెంక శంభుప్రసాద్

సంపాదకుడు: 1938 - 1972

గంటల పంచాంగం

శ్రీ రక్తాక్షినామ సం. మార్గశిర శు. ద్వాదశి: బుధవారం

1984 వ సం. డిసెంబరు 5: బుధవారం. శు. ద్వాదశి: వ. 12-28. అశ్విని: వ. 11-46. వర్జ్యం: ఉ. 7-19 మొదలు 9-06 వరకు. రా. 10-17 మొదలు 12-02 వరకు.

1984 వ సం. డిసెంబరు: 6 గురువారం. శు. త్రయోదశి: వ. 2-18, భరణి: వ. 2-04. వర్జ్యం: రా. 2-59 మొదలు 4.42 వరకు.

ఒరులేయవి యొనరించిన నరవర యప్రియము తనమనంబునకగు దా
వొరులకు నవి సేయకునికి పరాయణము పరమ ధర్మపథములకెల్లన్
[మహాభారతము]

శ్రీ రక్తాక్షనామ సం. మార్గశిర శు. ద్వాదశి: బుధవారం

కేంద్రంలో అధికారానికి పోటీ

భారతదేశం బాగా వెనుకబడి ఉన్న దేశంగానే పరిగణింపబడుతోంది. అంటే, ఇక్కడ తలసరి ఉత్పత్తి (వ్యవసాయంలో, పరిశ్రమలో) పాశ్చాత్య దేశాల ఉత్పత్తితో పోల్చిచూస్తే తక్కువ. భారతదేశంలో అక్షరజ్ఞానం కలవారి శాతం కూడా చాలాతక్కువే. ఈ దేశంలోని ప్రజల స్థితి బాగా మెరుగుపడాలని కోరుకొనేవారు ఎవరూ ఉండరనే అనుకోవాలి. రాజకీయాధికారాన్ని చేజిక్కించుకుని భారతదేశాన్ని అభివృద్ధి చెయ్యాలని ఇంచుమించు అన్ని రాజకీయ పక్షాలవారూ కోరుకుంటున్నారంటే అతిశయోక్తి కాదు. పాశ్చాత్య దేశాలలో సుమారు ఒకటిన్నర శతాబ్దం కాలంలో నేడు అభివృద్ధిగా వర్ణించబడేది బాగా జరిగింది. ఈ విషయంలోనే కాకుండా ఇతర విషయాలలో పయితం పాశ్చాత్య దేశాలని అనుకరించటమే ఇతర దేశాల వారి ఆశయం అని సందేహం లేకుండా చెప్పవచ్చు. రష్యా నాయకుల ఆశయం అమెరికా సంయుక్తరాష్ట్రాలని అధిగమించటమే అని కీ. శే. క్రుశ్చేవ్ అంటూ ఉండేవారు. పాశ్చాత్య దేశాలలో జపాన్ అభివృద్ధి (మొత్తంమీద) కేంద్రీకృత ప్రణాళికా పద్ధతి [illegible] అని అనుకోవచ్చు. రష్యా, ఇతర దేశాలు కొన్ని [illegible] ప్రణాళికా పద్ధతి అవలంబించబడుతూ వచ్చింది. పాశ్చాత్య దేశాలలో పార్లమెంటరీ ప్రజాస్వామ్య వ్యవస్థ కొనసాగుతోంది. ఈ దేశాలలో వ్యక్తి స్వాతంత్ర్యాల మీద ప్రభుత్వం అదుపులేదు. రష్యా, తదితరదేశాలలో నియంతృత్వాలే కొనసాగుతున్నాయి. భారతదేశంలో కేంద్రీకృత ప్రణాళికా పద్ధతితోబాటు వ్యక్తి స్వాతంత్ర్యాలకి అడ్డుచెప్పని పార్లమెంటరీ ప్రజాస్వామ్య వ్యవస్థ కొనసాగుతోంది. [1975-77 సంవత్సరాల మధ్యకాలంలో ఈ వ్యవస్థ దెబ్బతిన్నప్పటికీ - తిరిగి నడుస్తూనే ఉంది.] ఏలేవారు ఏలబడేవారి శ్రేయస్సునే తమ ధ్యేయంగా ఉంచుకోవాలన్న సంప్రదాయం చాలా లోతుగా పాతుకుపోయి ఉన్నదే కాబట్టి భారతదేశంలో స్వాతంత్ర్యానికి ముందూ, తరువాత కూడా అభివృద్ధికి ప్రాముఖ్యం ఇవ్వబడింది. కాంగ్రెసుపార్టీ ఇటు వామపక్షం వారికీ, అటు దక్షిణ పక్షం వారికీ మధ్యగా ఉండే రాజకీయ పక్షం అని చెప్పబడుతూ ఉంటుంది. నియంతృత్వాలని బలపరిచేవారు ఏ పక్షానికి చెందినవారు, అన్న ప్రశ్నకి సమాధానం చెప్పటం కష్టమే కాని సౌకర్యం కోసమయినా సోషలిస్టులూ, కమ్యూనిస్టులూ ఎడమ పక్షానికి చెందిన వారయితే ఒకనాటి స్వతంత్ర పార్టీవారు కుడిపక్షానికి చెందినవారు అనుకోవాలి. స్వతంత్రపార్టీ నేడు లేదు కాని భారతదేశంలోని పెద్ద రాజకీయ పక్షాలవారు అందరూ వామపక్షపు నినాదాలు అనతగిన వాటినే పలుకుతున్నారని సందేహం లేకుండా చెప్పవచ్చు. ఇక్కడ మరొక యదార్థాన్ని కూడా గమనించవచ్చు. ఇంత పేదరికం కల భారతదేశంలో కమ్యూనిస్టు పార్టీలూ, సోషలిస్టుపార్టీలూ విజయాలు సాధించలేకపోతున్నాయి; ఇందరు హైందవులు కల భారతదేశంలో నేటి భారతీయ జనతా పార్టీ చెప్పుకోతగినట్లు గెలవలేకపోతోంది. భారతదేశంలోని వైవిధ్యానికి తగిన రాజకీయపక్షం ఒక్క కాంగ్రెసు పార్టీయే అని ఈ యదార్థాన్ని గురించి వ్యాఖ్యలు చేసేవారు అంటారు. అయితే, ఒకనాటి కాంగ్రెసు ప్రస్తుతం కొనసాగటంలేదు. ఇది ముక్కలుగా చీలిపోయింది. శ్రీమతి ఇందిరా గాంధీ నాయకత్వం వహించిన చీలిక పక్షమే ఇప్పుడు అఖిల భారత స్థాయిమీద ప్రభుత్వాన్ని నిర్వహించగలుగుతోంది. కొన్ని రాజకీయ పక్షాలు ఈ పార్టీతో కలుగుపోతూ ఉంటే ప్రతిపక్షాలుగా మిగిలిన కాంగ్రెస్ (ఐ) ని గద్దె దించటానికి ప్రయత్నం చేస్తున్నాయి. రాబోయే లోకసభ ఎన్నికలలో కాంగ్రెసు(ఐ) ఓడిపోతుందని(సహజంగానే) ప్రతిపక్షాల వారు కొందరు అంటున్నారు; కాని, అయిదు వందల పదిహేను లోకసభ స్థానాలలో కాంగ్రెసు (ఐ) పార్టీ నాలుగు వందల తొంభయిమైగా స్థానాలకి పోటీ చేస్తూవుంటే, భారతీయ జనతాపార్టీ రెండు వందల చిల్లర స్థానాలకి, జనతా పార్టీ నూట తొంభయి ఏడు స్థానాలకీ, దళిత మజదూర్ కిసాన్ పార్టీ నూట అరవయి స్థానాలకీ పోటీ చేస్తున్నాయి. ప్రతిపక్షాలలో ఎక్కువ స్థానాలకి పోటీ చేస్తున్న భా. జ. పా. వారు మొత్తం స్థానాలలో సగం కన్నా తక్కువ వాటికి పోటీ చేస్తున్నారంటే వారు ఎంత బాగా గెలిచినా స్వయంగా కేంద్ర ప్రభుత్వాన్ని నెలకొల్పలేమని భావిస్తున్నట్లు ఊహించాలి. కొన్ని రాజకీయ పక్షాలవారు అధికారంలో ఉన్న పార్టీలకి అనుబంధాలుగా ఉండి తమ లక్ష్యాలని నెరవేర్చుకొనటానికి ప్రయత్నిస్తూ ఉంటారు. తక్కువ స్థానాలకి పోటీచేస్తూ ఎన్నికల ప్రణాళికని తయారుచెయ్యటం ఈ ఉద్దేశ్యంతోనే అనుకోక తప్పదు. భారతీయ జనతా, జనతా, దళిత కిసాన్ మజదూర్ పార్టీలలో ఏది ప్రధానమయిన రాజకీయ పక్షమో తెలియటంలేదు. పార్లమెంటరీ ప్రజాస్వామ్య వ్యవస్థలో ప్రతిపక్షం బలంగా ఉండాలన్న వాదానికి ఈ పరిస్థితి అంతగా బలం అపాదించటం లేదు.

తెలుగులో మార్కులురావు ఎందుకని?

[గత సంచిక తరువాయి]

3

ఇంటరు రెండేండ్లకు కలిపి పద్యభాగము. గద్యభాగము. ఒకపద్యవాచకము, నాటకలక్షణములతో కలిపి చెప్పవలసిన నాటకము, వ్యాకరణము. ఇంగ్లీషు నుంచి తెలుగులోకి అనువాదము ఒక వ్యాసము. భాషార్థము వ్రాయవలసిన పద్యములు— ఇదీ సిలబస్. ప్రస్తుత మన ద్వితీయ భాషాబోధనకు సంబంధించి ఇంటరు సిలబస్ నుంచే కొన్ని ఉదాహరణలు చూద్దాం.

ఎద్యభాగంలో 'దానపత్యధర్మము' అనే ఒక పాఠం ఉంది. పాఠంపేరు చూసి కొందరు ఉలికిపడతారు పాఠం చదివినతరువాత పిల్లలు ఎగతాళిగా నవ్వుతారు. కడ్యము శకుంతలను అత్తవారింటికి పంపుచూ భర్తతో భార్య మెలగవలసిన విధము, పతివ్రతాధర్మాలు బోధించే పుట్టం ఇది. మహాభారతంలో శకుంతలో పాఠ్యాసము చివర తరచైన పుట్టం అన దానికి ఎలాంటి అనుమానమూ లేదు. కాని ఇటువంటి సందర్భాలు పాఠ్యాంశాలైతే ఆకి 16, 17 సం॥ల పిల్లలకి ఏతివ్రతాధర్మాలు బోధిస్తే ప్రస్తుత పరిస్థితుల దృష్ట్యా వారికి అదేదో హాస్యాస్పదమైన విషయంగా కన్పిస్తుంది. చప్పట్లు శ్రీని అణచివుంచిన పురుషాహంకార వ్యతిరేకవాదాలు. ఈ దేశంలో ఆడదానిస్థితి ఇలానే చేతారనే ఆవేశాలు చెలరేగక మానవు. క్లాసులో కాకున్నా బయటవారి అభిప్రాయాలను విస్పష్టంగా ప్రకటించుకొంటారు. దాని వలన మన సంస్కృతి అన్నా, కావ్యాలన్నా చులకనభావం కొందరిలో కలగకమానదు. కొంచెం గడుసుపిల్లలైతే క్లాసులోనే 'ఇవన్నీ మాకెందుకండీ. ఈ రోజుల్లో పెళ్లి చేసుకున్న వాళ్లైనా ఇలా ఉంటారా" అని ప్రశ్నిస్తారు.

ఇక క్లాసులో మగపిల్లలుంటే సరేసరి. ఇటువంటి పాఠాలు, నాటకలక్షణాలు చెప్పేటప్పుడు స్త్రీలు చదువుతున్నప్పుడు పిల్లలు నవ్వుతారు. అదేదో పెద్ద తప్పు మీస్థానం అదేనని తెలుసుకోండి అని ఎగతాళిచేయడమూ వుంటుంది.

ఇక పద్యభాగాన్ని చూస్తే ఏ ఒకటి రెండోతప్ప మిగిలినవి వారి వయసుకి పాషాణ పాఠాలని చెప్పదగిన వ్యాసాలే ఉన్నాయి. అందులో ఒకటి ప్రబంధాలు, కావ్యాలలోని శృంగార వర్ణనారీతులు. ద్వితీయ భాషగా దోపిడిచేస్తానుకి ఇంతకన్నా వేరే వ్యాసాలు లేవా? వారికి ప్రబంధశిల్ప విధానము, వర్ణనావైచిత్రి అనేవి ఎంత వరకు అర్థమౌతాయి. ఒకవేళ వింటున్నప్పుడు అర్థమైనట్టున్నా ఆ తరువాత పరీక్షలో వ్రాయడానికి వాడుకునే అవస్థ వర్ణనారీతం. పరీక్షలో ప్రశ్నలకి ఎలా సమాధానం వ్రాయాలో తెలియక. "ఈ ప్రశ్నలకి సమాధానాలు ఏ గైడులో ఉంటాయి?" అనీ.

"ఇలాంటి వ్యాసాలు మగపిల్లలుకూడా చదువుతారా" అని విద్యార్థినులు అమాయకంగా అడిగితే ఏం సమాధానం చెప్పాలి?

ఇక మూడవవిషయం పరీక్ష పేపర్లు, పరిజ్ఞానికాదులకు సంబంధించినది. అప్పుడప్పుడు ఆయా తరగతులకు బోధించేవారు పరిజ్ఞానికాదులుగా నియమించబడటం, వారు ప్రశ్నాపత్రాలు ఇవ్వటం జరుగుతుంది. అందువలన విద్యార్థులస్థాయి పరిజ్ఞానికాదులకు తెలియక, వీరు ప్రాసినది పేపర్లు దిద్దేవారికి అర్థంకాక మార్కులు సరిగా పడవని కొందరంటారు. అయా పరిజ్ఞానికాదులే ఈ విషయంలో తగిన శ్రద్ధ తీసుకోవాలి.

ఇక కొందరు, బోధనపద్ధతి మారటం అంటే పోర్షను తగ్గించటం, వర్కులోడ్ తగ్గటం, ఉద్యోగాలకు రిక్రూట్‌మెంట్ వలన మువ్వరావటం అని భావిస్తారు.

ఆ అభిప్రాయంసరికాదు. భాషాబోధనలో మార్పు చేయటం జరిగితే ఇప్పటిలా వందమంది, అంతకు కొంచెం అటూ ఇటూగా విద్యార్థుల క్లాసులోఉండటం వీళ్లేనివిషయం. 30, 40 మంది విద్యార్థులకన్నా ఎక్కువమందికి ఒకేక్లాసులో భాషను బోధించటం ఒక ఉపాధ్యాయుడికి సాధ్యంకాదు. విద్యార్థులసంఖ్య తక్కువగా, క్లాసులసంఖ్య ఎక్కువగా ఉండాలి. అలాగే వ్రాయించటం దిద్దటం వీటి వలన ఉపాధ్యాయుడికి వర్కులోడ్ దాగానే ఉంటుంది. దసుక ఇంకా ఎక్కువమందికి ఉద్యోగాలు ఇవ్వవలసి ఉంటుందేతప్ప రిట్రెంచ్‌మెంట్ వచ్చే అవకాశంలేదు.

ఇక విద్యార్థులకు కూడా కొంత భాషపట్ల ఆదరం, గౌరవం ఉండాలి. లేక ఉంటేట్టుగా పెద్దలు ప్రయత్నించాలి. అలాకాకుండా కొన్ని అంశాలను ముఖ్యంగా దృష్టిలో ఉంచుకుని పాఠ్యప్రణాళికను సిద్ధంచేయాలి. ఏదైనా భావను విద్యార్థులు చదివితే ఆ భావలో సద్రచనైన వాక్య నిర్మాణం, తప్పులు లేకుండా వ్రాయటం, ఏ విషయాన్నైనా అర్థంచేసుకుని తిరిగి వాటి స్వయంగా వ్రాయగలగటం వారికి చేతకావాలి. పెద్దపెద్ద విషయాలు ఎన్నో వారికి కొద్ది కొద్దిగా తెలియజేయటానికి ప్రయత్నిస్తే. అవి వారి బుద్ధికి అందక ఏవీ గుర్తులేకుండా పోతుంది. అర్థంకాని గుర్తుండని విషయాలు వారికి భారంగా, అసవసరమైనవిగా కన్పిస్తాయి. ఇలాంటిస్థితినుంచి విద్యార్థులను విడిపించాలి. విద్యార్థులవయసు, వారి ఆలోచనాశక్తి అవగాహనా శక్తి, స్థాయి, మొదలైన విషయాలన్నిటినీ దృష్టిలో ఉంచుకుని పాఠ్యాంశాలను ఎన్నిక చేయాలి. పాఠ్యాంశం వారికి అర్థమయేటట్లుగా, వారి మనసులో నాటుకునేటట్లుగా చేయటం ఉపాధ్యాయుల బాధ్యత. ద్వితీయ భాషాబోధన వలన విద్యార్థులకు భాషపట్ల గౌరవం పెరగాలి. ఆ గౌరవంచేతనే వారికి తరువాత సాహిత్యాధ్యయనం అంటే ఉత్సాహం కలిగించటం ప్రతి ఒక్కరి కర్తవ్యంగా భావించాలి. అప్పుడే "ఈ తెలుగులో మార్కులురావు, ఇంతకన్నా వేరే ఏ భాషైనా చదివితే మంచి పర్సంటేజ్ వచ్చేది" అనే అప్రతిష్ఠనుంచి తెలుగు భాషని కాపాడగలుగుతాం.

[అయిపోయింది]

—డి. విద్యేశ్వరి

యుద్ధకాండ

యామిజాల పద్మనాభస్వామి

91 వ సర్గ

పితుర్నిర్యాణ రామేణ మహాత్మా హరిణాధిపః
లక్ష్మణాయదదౌ రాజ్ఞః సుషేణః వ మౌషధమ్ 24

సంధ్యా గంధమాఘ్రాయ విశల్యస్సుసుఖస్థిత
తదా నిర్వేదనస్యైవ నిదర్శనమివాభవత్ 25

రాముడలాగు చెప్పినది విని వానరవైద్యుడు సుషేణుడు లక్ష్మణునికి చేయ ముక్కుపుటాల ద్వారా వసుమౌషధి గంధం పీల్చుకోబడ్డాడు. ఆ గంధం లోకి వెళ్లగనే వెంటనే అంతశ్శరీరములో ఉన్న బాణ అంతరించుకు పోయింది. బాహ్య శరీరముపై ఉన్న గాయాలు ఇట్టే మానిపోయాయి. ఎలాంటి బాధా ఇబ్బందుల్లేక లేక సౌమిత్రి హాయిగా ఉన్నాడు.

విభీషణ ముఖానాంచ సుహృదాం రాఘవాజ్ఞయా
సర్వ వానర ముఖ్యానాం చికిత్సాం సతథాకరోత్ 26

అలాగే సుషేణుడు రామాజ్ఞననుసరించి విభీషణాదులు అపులైన ఆ ఋష వానర వీరులకు చికిత్స చేశాడు.

తతః ప్రకృతి మాపన్నోహ్యాతశల్యో గత వ్యథః
సౌమిత్రిర్మదివస్తత్రకక్షేసీ విగతజ్వరః 27

సుషేణుడు చేసిన ఔషధచికిత్సచే లక్ష్మణుడు బాహ్యాభ్యంతర శరీరంలో ఏలాంటి శ్రమ లేనివాడై క్షణ కాలములో మామూలు స్థితికి వచ్చి సుఖంగా సంతోషంగా ఉన్నాడు.

తదైవ రామః ప్లవగాధిపస్తథా
విభీషణశ్చార్చ్యవపతిశ్చయాంబవాన్
అవేక్ష్య సౌమిత్రి మరోగముద్యతం
ముదా సస్నేహ్యా స్వపరం జహర్షిణా 28

అలాగ రాముడు, వానరేంద్రుడు సుగ్రీవుడు, ఋషిపతి జాంబవంతుడు, విభీషణుడు, వానర వీరులున్న గత శ్రమరైతయుతా పూర్వంగ ఇంపుగా నింపుగా ఉన్న లక్ష్మణుణ్ణి చూసి పరమానందం పొందారు.

అహూయతక్కర్మడు నక్షణదడు
సుదుష్కరం దాశరథి ర్మహాత్మా
హృష్టా బభూవుర్యుధి వానరేంద్రో
నిశమ్యరం శత్రజితం విసాటమ్ 29

చెప్పాలంటే లక్ష్మణుడు చేసిన చేపట్ట యుద్ధ విజయం సామాన్యమైనది కాదు. వజ్ర పాణియై మల్లోకాలనూ బిరాపుటంగా ఏలుతూన్న ఇంద్రుడంత వాణ్ణి యుద్ధములో మహోద్ధతిగా ఓడించి 'ఇంద్రజిత్తు-' అని సుస్థిరమైన బిరుదు పొందిన మేఘనాథుణ్ణి వధించడం అతి దుష్కరం. ఆ పని చేసి వచ్చిన సౌమిత్రిని రాముడు పరమానందంగా ప్రసంసించాడు. సుగ్రీవుడు అభినందించి ఆనందించాడు.

ఇది 91వ సర్గ

[సశేషం]

నీటి కాలుష్యం

అయ్యా, తణుకు వద్ద యనమదుర్రువద్ద పారిశ్రామిక కాలుష్యం మితిమీరిపోతోంది. వీరు దాగా కలుషితం అయిపోతున్నాయి. వీటికి కారణమయిన కర్మాగారాల మరికి వీటిని ఇలాగ కాలువలలోకి కాకుండ ఇంకొక విధంగా వదిలేట్లు ఏర్పాటు చెయ్యాలని మనవి.

శ్రీ మేడిద, చెన్నాడ చెరువు-534240.

ఎంత ఘోరం, ఎంతకిరాతకం

అయ్యా, నమ్మినవంటే కాలనాగై, విన్ను రాచేసిన ఆరోజున వందలకొద్దీ వున్న నీ సేవకులు ముందుకొచ్చి, ఒక్కరయినా అడుకొంటే ఎంత బాగుండేది. చివరికి ఇందిరా ప్రియదర్శిని జీవితం ఇంత దారుణమైన హత్యలోముగుస్తుందని యీ భూమిపైనున్న యే జీవీ కలలోనైనా వూహించలేదు. యేమైనప్పటికీ నీవు శ్రీ జాతికి పేరుతెచ్చిన వీర నారీమణివి. చరిత్రలో మిగిలిన చిరంజీవిగానే వుంటావు.

గంగరాజు సుబ్బలక్ష్మి, ఓంగోలు.

వస్తున్నారు! మళ్ళీ వస్తున్నారు!!

అయ్యా, ఎప్పుడో వచ్చి, ఏమేమో చేస్తామని, ఎన్నెన్నో చెప్పి, మనల్ని ఊరించి, మనల్ని ఉట్టికొట్టించి, మన ఓట్లన్నీ గుంజుకొని, మన నోట్లో దుమ్ముకొట్టి మన ఎండిన బతుకుల్ని ఎడారిలోనే వదిలేసి, ఎంతక్కా ఎటో వెళ్ళిపోయిన నాయకులు- మళ్ళీ ఇన్నాళ్ళకి, మళ్ళీ ఇన్నేళ్ళకి మన మధ్యకి రాబోతున్నారు. మన మీద ప్రేమ పుట్టి కాదు. మళ్ళీ అరచేతిలో వైకుంఠం చూపి, మన ఓట్లు గుంజుకొని, మన నోట్లో మళ్ళీ దుమ్ముకొట్టేందుకు!—

మా. శ్రీ. రాజు, సత్యాలపాడు, (కృష్ణా)

హోటళ్ళలో పాటలు

అయ్యా, మద్రాసు పట్నంలో చాలా హోటళ్ళలో సినిమా రికార్డులు, రైలాగులతో జనాన్ని రంపపెడుతున్నారు. కలనాన్నీ వుంచి కాస్త గుడ్డిగా పోతే రెండు రంగాన్ని రెట్టింపుచేసుకొని రావచ్చు. రోడ్డుమీద పిలవడానికి ఒకరు పోడు, పాడలే కాకుండా ఏ బిరంతమణి రైలాగులో రాత్రి పొద్దుపోయే వరకు చెవులు బద్దలయేలా పెడుతున్నారు. దీన్ని ఎవరికీ కాదులా పట్టించుకొన్నట్లు లేదు.

పూసలవాసు దేవరావు, జగన్నాథపురం, మచిలీపట్నం - 521001.

ఇబ్బంది

అయ్యా ప్రథమ డిగ్రీ హిందీ (గద్య భాగము) పెద్దపుస్తకము యింతవరకు మార్కెట్‌లో దొరకడంలేదు. కాలేజీ తెరచి దాదాపు నాల్గునెలలు—కావస్తున్నా యింత వరకు పుస్తకము రాలేదు. కాలేజీలు, హైస్కూళ్ళు తెరిచిన ఒకనెలలోనే పుస్తకాలను సరఫరా చేస్తామని గతంలో ప్రభుత్వం అన్నది. కాని యింతవరకు కూడా ఆ పుస్తకము (హిందీప్రోస్) మార్కెట్టులో రాలేదు. పుస్తకం లేక విద్యార్థులు ఇబ్బందిగా వుంది.

కొంగే దత్తాత్రేయరావు, ప్రభుత్వ దికాం ఎ.ఎస్., కాలేజీ, ఆదోని.

కోరిక

అయ్యా, మనకు పార్లమెంటు ఎన్నికలు వచ్చినవి, అసెంబ్లీ ఎన్నికలు వస్తున్నవి.

ఓ ఓటరు సోదరులారా! మన ఆశయాలను తీర్చి, మన యోగక్షేమ వర్గానికి సేవ చేసే అభ్యర్థులనే గెలిపిస్తారని, ఎందరో స్వార్థపరులు, పదవీ వ్యామోహపరులు మీ పేరు చెప్పి అశపడక పార్టీలను మీ యింటికే మోసగాళ్ళకు మోసపోక, మనకు నచ్చిన మనకు మేలు చేసిన వ్యక్తికే మన అమూల్యమైన ఓటును వినియోగించవలసిన బాధ్యత మనదే అని విజ్ఞులు తెలుపుతున్నారు.

కర్రి సన్యాసిరావు, ప్రధాన కార్యదర్శి, విశ్వబ్రాహ్మణ స్వర్ణకారసంఘం, అకివీడు 534235.

గ్రామాధికారులు

అయ్యా, శ్రీ ఎన్. టి. రామారావు పరిపాలనా అనుభవంలేక వ్యక్తిగతమైన రాగద్వేషాలకు లోనయి పన 22 నెలల పరిపాలనలో అనేక దద్దులు చేశారు. ముందుచూపు లేకుండా అమానుషంగా గ్రామాధికారులను తొలగించడంతో వేలాది కుటుంబాలు ఆశ్రయమవడం, గ్రామపాలన కుంటుపడడం జరిగింది.

గ్రామాధికారుల విషయాన్ని గారికి వదిలివేయకుండా తుది నిర్ణయం వచ్చే శాసనసభ మాత్రమే చేయగలదు గనుక ఈలోగా గ్రామాధికారుల వ్యవస్థను యదాపూర్వ స్థితికి పునరుద్ధరించడం ప్రభుత్వ బాధ్యత. పొరుగునవున్న తమిళనాడు, కర్ణాటక రాష్ట్రాల్లోకూడా అక్కడి ప్రభుత్వాలు తొందరపాటుతో పాత వ్యవస్థను రద్దుచేసి ఏవేవో మార్పులు చేయాలని తలపెట్టి ఎమి సాధ్యంగాక పాత వ్యవస్థనే పునరుద్ధరించే ప్రయత్నాల్లో పున్నవనే విషయం మన రాష్ట్ర ప్రభుత్వం దృష్టిలో గమనించాలి.

ముఖ్యమంత్రి వెంటనే గ్రామాధికారుల విషయం పునఃపరిశీలన చేసి తగు నిర్ణయాలు చేస్తారని ఆశిస్తున్నాము.

దేవిశెట్టి దేవదామిరెడ్డి, అధ్యక్షుడు, ఆంధ్రరాష్ట్ర గ్రామోద్యోగుల సంఘం, హైదరాబాద్.

తేఖియ

కడపు ప్రాంతాల్లో విద్యార్థుల ఫీజులు

విజయవాడ, డిసెంబరు 4: కడపు ప్రాంతాల్లో విద్యార్థులకు అన్ని రకాల ఫీజులు రద్దు చేసినట్లు ప్రకటించినా ఇంతవరకు ప్రభుత్వ ఉత్తర్వు విడుదలగాక పోవడంతో విద్యార్థుల్లో తొలగించవలసి వస్తున్నదని విద్యాశాఖ కార్యదర్శికి ఎస్. ఎఫ్. ఐ. ప్రతినిధి వర్గం తెలియజేసింది. వీలైనంత త్వరలో జి. ఓ. విడుదల చేస్తామని ఆయన వాగ్దానం చేసారు.

10వ తరగతి ఇంగ్లీషు మోడల్ ప్రశ్నాపత్రం కఠినంగా ఉన్నదని ఎస్. సి. ఇ. ఆర్. టి, డైరెక్టరు కూడా తెలియజేయగా త్వరలో నిషేధిక రాగానే మార్పులు చేస్తామని హామీ ఇచ్చారని కార్యదర్శి శ్రీ వి. కృష్ణయ్య తెలిపారు.

'సంచార వైద్య సౌకర్యాలు పెంపొందించాలి'

(ఆంధ్రపత్రిక ప్రతినిధి)

గుంటూరు, డిసెంబరు 4: భారతదేశం వంటి సుకాలమైన వైద్య సౌకర్యాలు అంతగా విస్తరించని దేశంలో సంచార వైద్య సౌకర్యాలను తక్కువగా విస్తరించవలసిన రాష్ట్ర ప్రభుత్వ వైద్య ఆరోగ్యశాఖ ప్రిన్సిపల్ కార్యదర్శి శ్రీ నరేంద్ర బాబర్ సూచించారు. 8వ ఆంధ్రప్రదేశ్ నేత్ర వైద్య మహాసదస్సు గుంటూరు వైద్య కళాశాలలో ప్రారంభిస్తూ మనదేశంలోగల 1.80 కోట్లమంది అంధులలో 5 లక్షల మంది మన రాష్ట్రంలోనే ఉన్నారని తెలిపారు. అయితే వీరిలో 90 శాతం మంది అంధత్వం వైద్య చికిత్స ద్వారా నివారించవచ్చనన్నారు.

రాష్ట్రంలో కొన్ని ప్రాంతాలలో నెలకొల్పిన సంచార కంటి వైద్య విభాగాలు సర్వత్ర హర్షింపబడినట్లు పేర్కొన్నారు. మన రాష్ట్రంలో 10 వేలమంది జనాభా గల గ్రామాలు, పట్టణాలు 162 ఉండగా, వాటిల్లో 102 గ్రామాలకు 20 కి.మీ లోపు వైద్య సౌకర్యం అందుబాటులో లేదని ఆయన చెప్పారు. అటువంటి పరిస్థితులలో అనువర్తులు ద్వారాకన్నా, సంచార వైద్య కేంద్రాల ద్వారా మాత్రమే ఎక్కువ మందికి వైద్య సౌకర్యాలను త్వరితగతిన అందచేయగలమన్నారు.

త్వరలో ప్రతిజిల్లా కేంద్రంలో సంచార కంటి వైద్య విభాగాలను నెలకొల్పుకోగల మనే ఆశాభావం వెలిబుచ్చారు. నేత్ర చికిత్సలలో మన రాష్ట్రం ఆశించిన లక్ష్యాలకి చేరుకోగల్గిందన్నారు.

వైద్య సౌకర్యాలు కొరకై మన రాష్ట్రానికి తగిన నిధులు అత్యంత కొరతపడడం పట్ల శ్రీ బాబర్ విచారం వెలిబుచ్చారు. దేశంలో సగటున ప్రతి వ్యక్తిపై వైద్య సౌకర్యాలకు రు. 17.29 వెచ్చిస్తుండగా, మన రాష్ట్రంలో రు. 16 మాత్రమే వెచ్చిస్తున్నట్లు తెలిపారు. 7వ ప్రణాళికా కాలంలోనయినా వైద్య రంగానికి తగు నిధులు అత్యంత కాగలవనే ఆశాభావం వెలిబుచ్చారు.

వరకోధనల పేరుతో విద్యాబోధనను నిర్లక్ష్యం చేయవద్దని, కాశీయ వదస్సును ప్రారంభించిన రాష్ట్ర వైద్యవిద్య డైరెక్టర్ డా॥ సి. రాజారాం మోహన రెడ్డి హితవు చెప్పారు. జిల్లాకలెక్టర్ శ్రీ ఎ. వెంగన్న ఈ సందర్భంగా ప్రకటించిన విస్తృత పనదేశంలోగల 1.80 కోట్లమంది అంధులలో 5 లక్షల మంది మన రాష్ట్రంలోనే ఉన్నారని తెలిపారు. అయితే వీరిలో 90 శాతం మంది అంధత్వం వైద్య చికిత్స ద్వారా నివారించవచగలదన్నారు.

రాష్ట్రంలో కొన్ని ప్రాంతాలలో నెలకొల్పిన సంచార కంటి వైద్య విభాగాలు సర్వత్ర హర్షింపబడినట్లు పేర్కొన్నారు. మన రాష్ట్రంలో 10 వేలమంది జనాభా గల్గిన గ్రామాలు, పట్టణాలు 162 ఉండగా, వాటిల్లో 102 గ్రామాలకు 20 కి.మీ లోపు వైద్య సౌకర్యం అందుబాటులో లేదని ఆయన చెప్పారు. అటువంటి పరిస్థితులలో అనువర్తులు ద్వారాకన్నా, సంచార వైద్య కేంద్రాల ద్వారా మాత్రమే ఎక్కువ మందికి వైద్య సౌకర్యాలను త్వరితగతిన అందచేయగలమన్నారు.

త్వరలో ప్రతిజిల్లా కేంద్రంలో సంచార కంటి వైద్య విభాగాలను నెలకొల్పుకోగల మనే ఆశాభావం వెలిబుచ్చారు. నేత్ర చికిత్సలలో మన రాష్ట్రం ఆశించిన లక్ష్యాలకి చేరుకోగల్గిందన్నారు.

వైద్య సౌకర్యాలు కొరకై మన రాష్ట్రానికి తగిన నిధులు అత్యంత కొరతపడడం పట్ల శ్రీ బాబర్ విచారం వెలిబుచ్చారు. దేశంలో సగటున ప్రతి వ్యక్తిపై వైద్య సౌకర్యాలకు రు. 17.29 వెచ్చిస్తుండగా, మన రాష్ట్రంలో రు. 16 మాత్రమే వెచ్చిస్తున్నట్లు తెలిపారు. 7వ ప్రణాళికా కాలంలోనయినా వైద్య రంగానికి తగు నిధులు అత్యంత కాగలవనే ఆశాభావం వెలిబుచ్చారు.

వరకోధనల పేరుతో విద్యాబోధనను నిర్లక్ష్యం చేయవద్దని, కాశీయ వదస్సును ప్రారంభించిన రాష్ట్ర వైద్యవిద్య డైరెక్టర్ డా॥ సి. రాజారాం మోహన రెడ్డి హితవు చెప్పారు. జిల్లాకలెక్టర్ శ్రీ ఎ. వెంగన్న ఈ సందర్భంగా ప్రకటించిన పావనేరను ఆవిష్కరించారు.

ప్రముఖనేత్ర వైద్యులు డా॥ కె. రెడ్డి, డా॥ ఆర్. సూర్యప్రసాదరావులను నాగార్జున విశ్వవిద్యాలయ ఉపాధ్యక్షులు డాక్టర్ కె. రాజారాం మోహనరావు సన్మానించారు. మహాసభల సందర్భంగా "డా॥ కె. రెడ్డి అరేఖన్ బంగారు పతకం" "పద్మశ్రీ" డా॥ జి. వెంకటస్వామి (తమిళనాడు)కు "రుస్తుంరాన్‌జీ బంగారుపతకం"ను డా॥ తండ్రన్ లక్ష్మణ్ (మద్రాస్) లకు బహూకరించారు.

రాష్ట్రంలోని నేత్రవైద్య విభాగాలలో పరిశోధనలను నిర్లక్ష్యం చేస్తుండటం పట్ల ఆధ్యక్షత వహించిన డా॥ సి. కె. రెడ్డి ఆందోళన వెలిబుచ్చారు.

గుంటూరు ప్రభుత్వ ఆసుపత్రిలోని కంటివైద్య విభాగంలో లేజర్ పరికరాలను నెలకొల్పుటని స్వాగతం పలికిన కార్యవాహక కమిటి అధ్యక్షుడు డా॥ వెంగళరావు కోరారు.

డా॥ ఏ. రంగారెడ్డి కార్యదర్శి నివేదికను సమర్పించారు. డా॥ సి. మాధవరాయి వందన సమర్పణ చేశారు.

తిరుమలం పాలెంలో ఆంధ్రా బ్యాంక్ శాఖ

ఏలూరు, డిసెంబరు 4: పశ్చిమ గోదావరి జిల్లా తిరుమలంపాలెం గ్రామంలో నూతనంగా ఏర్పాటుచేసిన ఆంధ్రాబ్యాంక్ శాఖను అసిస్టెంట్ జనరల్ మేనేజర్ శ్రీ కె. అన్నమరాజు శర్మ ప్రారంభోత్సవం చేశారు. జిల్లాలో ఇది 72 వ శాఖ.

ఈ సందర్భంగా రు. 4,25 లక్షల రుణాలను 150 మందికి శ్రీ శర్మ అందజేశారు.

ఏలూరు ప్రాంతీయ మేనేజరు శ్రీ వి. రామబ్రహ్మం అధ్యక్షత వహించారు.

కీమరోలు సమితి అధ్యక్షులు శ్రీ వట్టి వంగారయ్య ప్రభృతులు వ్యాఖ్యానించారు. (వి)

శ్రీ, శిశు దినోత్సవం

ఏలూరు, డిసెంబరు 4: బాలికా సదనాల వార్షికోత్సవం సందర్భంగా శ్రీ, శిశు సంక్షేమ దినోత్సవం ఇక్కడ బి.ఎ.డి.సి. హాలులో జరిగింది. ముఖ్య అతిథి అదనపు జిల్లా జడ్జి శ్రీ వి. సత్యనారాయణమూర్తి పాడ

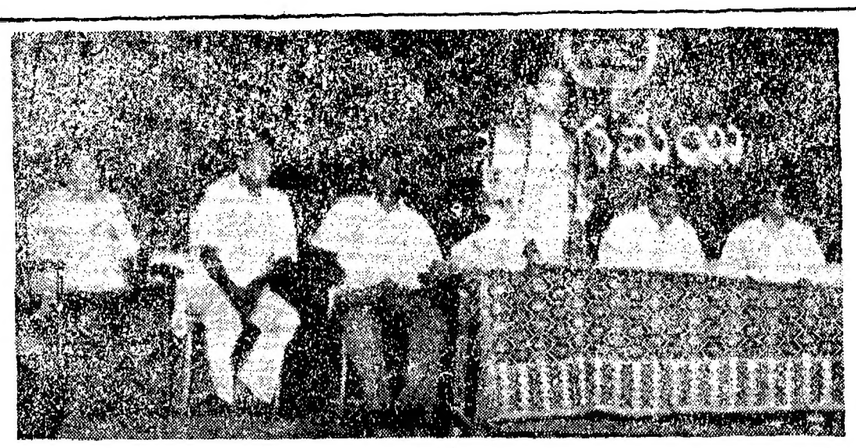

సంగీతసంస్థ రసమయి, త్యాగరాయ గానసభ సంయుక్త ఆధ్వర్యంలో జరిగిన సాంస్కృతిక విభావరిలో "మన చరిత్రలో సంగీతం" గురించి మాట్లాడుతున్న శ్రీ ఎస్. రాజన్నకవి, కూర్చున్నవారు రసమయి కార్యదర్శి, శ్రీ ఎం.కె. రాము, శ్రీ వెంకటనాయుడు, రాష్ట్రమంత్రులు శ్రీ ఎస్. రామచంద్రారెడ్డి, శ్రీ శ్రీపతిరాజేశ్వర్, త్యాగరాయ గానసభ అధ్యక్షులు శ్రీ వి. వి. శాస్త్రి

గురివింద గింజ సామెతను గుర్తుతెచ్చే పెండేకంటి విమర్శ

హైదరాబాద్, డిసెంబరు 4

తెలుగుదేశం ప్రజాస్వామ్యాన్ని కాలదన్నినదని కేంద్ర హోంశాఖ సహాయ మంత్రి శ్రీ పెండేకంటి వెంకటసుబ్బయ్య విమర్శించడం "గురివింద గింజ" సామెతను జ్ఞప్తికి తెచ్చగలదని తెలుగుదేశం పార్టీ ఉపాధ్యక్షులు శ్రీ జెజాల పాపిరెడ్డి ఒక ప్రకటనలో తీవ్రంగా విమర్శించారు.

20 మార్చిలో తెలుగుదేశం ఏమీ చేయలేదనడం ఏమాత్రం సరిగా లేదు. కేంద్ర హోం మంత్రిగా వుండి తుయన చేసినదేమిటి? ప్రజలకి కూడా రక్షణ కల్పించలేని కాంగ్రెస్ మంత్రులు చేసే దమనకాండపై ప్రజలు వట్టిపడుకోరని వారన్నారు. కార్మిక గృహ నిర్మాణం పేరా ఉద్యోగం 2 రూపాయల కిలోబియ్యం, 10 సంవత్సరాలు పైబడిన రైతు కూలీలకు పింఛను, మధ్యాహ్న భోజనం లాంటి జ్యోతిరాజ వరకాలు చేపట్టిన సంగతి మరిచి పోయారా పెంకసుబ్బయ్య గారు! అని ఒకప్పుడంటూనా ఇలాంటి చౌక మాటు ప్రకటనలు మానవలసిందిగా శ్రీ పాపిరెడ్డి హెచ్చరించారు.

పార్లమెంటు ఎన్నికలలో ప్రజలు తెలుగుదేశం అధ్యక్షులకు ఓటు వేయాల్సిన పని లేదని మాజీ ముఖ్యమంత్రి శ్రీ. టి. అంజయ్య విమర్శించడం అయన అజ్ఞానాన్ని సూచించినట్లు అగుపిస్తుంది. అని తెలుగు దేశం పార్టీ కార్యదర్శి శ్రీ ఎ. జహీర్ రెడ్డి ఒక ప్రకటనలో పేర్కొన్నారు.

అసెంబ్లీ ఎన్నికలకు ముందు పార్టీ ఫిరాయింపు దారులే కారణమని ప్రజలకు తెలుసునని, ఫిరాయింపుదారులను ప్రోత్సహించిన కూడా కాంగ్రెసేనని కూడా ప్రజలకు తెలుసని వారన్నారు. నిజాయితీగల తెలుగుదేశం పార్టీ కార్యకర్తలను చేయగల హాస్యాస్పదంగా భావిస్తుందని, తెలుగుదేశం పి. జె. ఏ. కార్యకర్తలు కాంగ్రెసులో చేరినట్లు చెప్పడం దానికి నిదర్శనం అని వారన్నారు.

ఇంత జరుగుతూ మంచిచేసి పనులు, దైర్యనత, రోష్ట్ర విస్తరణ వంటి కార్యక్రమాలు అమలు జరిగినందని అంజయ్య గారనడం వాస్తవ విరుద్ధమని అయన అన్నారు. ప్రజాకార్యక్రమాలు ఏవరెవరివి, ఎంతెంత చేశారనేది ప్రజలు చెప్పారు. "ఎమర్జెన్సీ ముఖ్యమంత్రి"గా పేరుగాంచిన శ్రీ అంజయ్యగారా మాత్రం అయన ప్రజలకు తెలుసు. అటువంటి అంజయ్య అనకోట్ల ఆంధ్ర ప్రజల అభిమాని అయిన శ్రీ యన్. టి. ఆర్. ని విమర్శించే హక్కు లేదని ప్రజలు యన్. టి. ఆర్. ని యిస్తున్న అపారమైన మద్దతుకి దర్పణం అని అయన అన్నారు.

ఢిల్లీ కాపిటల్లో నున్నట్లు నగరంలో వెట్టు నడకసమరంలోనే రేగిపోయింది. అంజయ్య గారి ప్రకటన మాజీ ముఖ్యమంత్రిగా ఉన్నప్పుడు అయన ఏం చేశారని పేపరుగున్నాం ముఖ్యమంత్రిగా ఉన్నప్పుడు ఏం చేయలేని, చేతకాని మాజీ ఇప్పుడు వెట్టు ఎలా నడకదు, అని శ్రీ రెడ్డి మాటిగా ప్రశ్నించారు.

తె.దే. లో చేరిన కాంగ్రెస్ ఎం.ఎల్.ఎ. రాజశేఖరరావు

హైదరాబాదు, డిసెంబరు 4:

మాజీ రాష్ట్ర మంత్రి శ్రీ రాజశేఖరరావు తాము కాంగ్రెసు (ఐ)కి రాజీనామా చేసి తెలుగుదేశం పార్టీలో చేరినట్లు నేడిక్కడ విలేకరులకు చెప్పారు.

కర్నూలు జిల్లాలో హోంగార్డుల రిక్రూట్‌మెంట్

కర్నూలు, డిసెంబరు 4:

కర్నూలు జిల్లాలో హోంగార్డుల రిక్రూట్‌మెంట్ త్రీడి ప్రదేశాలలో పోలీస్ స్టేషన్‌లలో జరగబోయేదని హోంగార్డు డి. ఎస్. పి. తెలిపారు. ఎమ్మిగనూరు-12వ తేదీ, శ్రీశైలం, ఆళ్లగడ్డ-18వ తేదీ, నంద్యాల-17వ తేదీ. (వి)

రజాకార్ల "చలో హైదరాబాద్" కార్యక్రమం రద్దు

మహబూబ్‌నగర్, డిసెంబరు 4:

ఈనెల 5వ తేదీన జరపనున్న "చలో హైదరాబాద్" కార్యక్రమం రద్దయినట్టు స్థానిక రజాకార్ సేనా సంఘం కార్యదర్శి తెలియ జేశారు.

వివిధ జిల్లాల రజాకార్లు తమ సమస్యలపై ముఖ్యమంత్రిని కలుసుకోవడానికి ఈనెల 5న హైదరాబాదు యాత్ర మొదలు పెట్టాలనుకుంటిని, కాని, ఆ రోజు అనివార్య కారణాలవల్ల రద్దయిందని అయన తెలిపారు.

60 రోజులు గడిచిన క్రియర్, సంతృప్తి లేకపోతే, పూర్తి డబ్బు వాపసు. ఇంపోర్టెడ్ సెమీకండక్టర్ మోడల్ 85లో ట్రాన్సిస్టర్లను కలిగి ఉంది. స్టాకేజీ, పోర్టేబిలిటీ, అధ్యయనానికి తేలికగా ఉండేలా 17 అంగుళాల పెట్టెలో పాటు ఒక క్యాసెట్ ప్లేయర్ ఉచితంగా ఇవ్వబడుతుంది. కృత్రిమ ప్రకాశంతో తిరిగి నిర్మించిన లేదా మరొకటి మార్చుకోవడానికి గ్యారంటీ మీ పేరు, చిరునామాతో ఇంగ్లీషులో వ్రాసి/టైపు చేసి మీ ఆర్డరును పంపండి. అంతే సరి. అవసరంలేదు.

ALFA ELECTRONICS, (AP),
B 81/1, Jopatpuri, Delhi-110051.

భారతీయ ఆహార నిగమం FOOD CORPORATION OF INDIA

ఇంజనీరింగ్ డివిజన్, 18-45, ఎ.ఎ.ఎ రోడ్, రాజమండ్రి-533103
Tender : Engg/4 (4) ARMO/ ANG/VSP/84
ఇంజనీరింగ్ కంట్రాక్టర్ల నియామకం.
ఆంధ్రప్రదేశ్‌లో ఈ దిగువ పేర్కొన్న పనిని నిర్వహించుటకు సి. పి. డబ్ల్యుడి / రాష్ట్ర పి.డబ్ల్యుడి/ ఎం.యి. ఎస్/ రైల్వేస్ / పి. అండ్ టి.సంస్థల పబ్లిక్ రంగ సంస్థలకు చెందిన తగిన తరగతులలో గుర్తింపబడిన కంట్రాక్టర్ల నుంచి మరియు గుర్తింపబడిన ఉత్పత్తిదార్ల నుంచి సీల్డ్ టెండరు లేదా టెండర్లు కోరబడుతున్నవి.

పని వివరము	అంచనా విలువ	ధరావతు	పూర్తిచేయవలసిన కాలము
విశాఖపట్నం ఫుడ్‌కార్పొరేషన్ ఆఫ్ ఇండియా డిపో వద్ద అదనపు కొత్త గిడ్డంగులకు వార్షికమరామతులు, మెయింటెనెన్స్ పనులు.	రూ. 43005	రూ. 1100	ఒక మాసం

టెండరు ఫారములు (యితరులకు మార్చరాదు) రూ. 20/- వరకున (తిరిగి యివ్వబడదు) 'ఫుడ్ కార్పొరేషన్ ఆఫ్ ఇండియా, రాజమండ్రి' పేర్న డిమాండు డ్రాఫ్టుద్వారా చెల్లించి అన్ని పనిదినములలోనూ 17-12-84వరకు డివ్యూటి మేనేజర్ (ఇంజనీరింగ్)ఫుడ్‌కార్పొరేషన్ నుంచి పై అడ్రసులో పొందవచ్చును.

పూర్తిచేసిన టెండర్లు పై అడ్రసుకు 19-12-84 న 2 గంటలలోపు అందవలెను. వాటిని అదేరోజు సా. 2.30కు తెరవబడును.

ఇన్‌కంటాక్సు, క్లియరెన్సు సర్టిఫికేట్ మరియు యివ్వబడిన పనిని నిర్వహించిన పనుల జాబితా, ప్రస్తుతం నిర్వహిస్తున్న పనులు, వాటి విలువ, రిజిస్ట్రేషన్‌కు సంబంధించి అటెస్టు చేసిన కాపీ, టెండరు ఫారములు టెండర్లకు విక్రయించుటకు ముందుగా దాఖలుపర్చకూడవలెను.

ఏ కారణము చూపకుండా ఏ టెండరునైనా లేదా అన్ని టెండర్లను అంగీకరించుటకు లేదా నిరాకరించుటకు పనిని విభజించి పలువురు టెండర్ల మధ్య యివ్వడానికి ఫుడ్ కార్పొరేషన్ ఆఫ్ ఇండియా హక్కు కలిగివుంటుంది.

Government of India
Department of Atomic Energy
NUCLEAR FUEL COMPLEX
(Hyderabad : 500 762)

Advt. No. NFC/5/84

CATEGORY NO. I : TRADESMAN 'B'/'C' (Auto Mechanic). *Qualifications & Experience* : Studied above 8th class with minimum 7-11 years of practical experience in repairing, maintenance and complete overhauling of heavy vehicles like Tata and Leyland and must be able to repair the vehicles independently. *OR* ITI in Auto Mechanic with 5-8 years of experience in repairing, maintenance and complete overhauling of heavy vehicles like Tata and Leyland and must be able to repair the vehicles independently.

CATEGORY NO. II : TRADESMAN 'B'/'C' (Electro[illegible]) *& Experience* : SSC with ITI in Electronics. Atleast two years [illegible] in the servicing of electronics equipment like thyristor drives, logic circuits, temperature controllers and recorders. Persons trained in Industrial Electronics in Institutions like ATI-EPI, Hyderabad will be preferred. Candidates with good experience in relevant field can be offered higher grade.

CATEGORY NO. III : TRADESMAN 'B' (Crane Operator). *Qualifications & Experience* : Wireman certificate or ITI certificate of 2 years duration in electrical trades with a minimum of 2 years experience in the operation of Cabin/Pendant controlled electrically operated overhead travelling cranes in a reputed industry.

Age : Not less than 18 years and not more than 30 years. Relaxable in the case of SC/ST/XS as per rules. Age will be reckoned as on 1.5.1985.

GENERAL :

Grade	Scale of pay	Total emoluments at the minimum of the grade
TRADESMAN (C)	Rs. 330-8-370-10-400-EB-10-480	Rs. 1,047.
TRADESMAN (B)	Rs. 320-6-326-8-390-10-400.	Rs. 1,024

The terms and conditions of service including leave entitlement of the candidates selected for employment will be as per rules and regulations applicable to the industries under Central Government.

Persons employed under the Central or State Government should submit their applications through proper channel. They may, however, send an advance copy directly so as to reach by the last date prescribed.

Reservation exists for Scheduled Caste/Scheduled Tribe and Ex-servicemen candidates as per rules.

The candidates called for interview will not be paid travelling allowance. SC/ST candidates called for interview will however be paid to and fro railway fare as admissible under rules.

Application, on thick foolscap size paper (34 cm × 22 cm) typewritten in English or Hindi in the proforma shown below, giving full particulars shown therein, should be submitted so as to reach the *Manager, Personnel & Administration, Nuclear Fuel Complex, Department of Atomic Energy, Hyderabad : 500 762 not later than December 20, 1984.* The envelope should be superscribed as "Application for the post of TRADESMAN..... against Advt. No. NFC/5/84—Cat. No.....".

The application should be accompanied by : (a) Crossed Indian Postal Order for Rs. 2 (non-refundable). In respect of candidates belonging to Scheduled Caste/Scheduled Tribe the fee will be 0.50 Ps. The postal order should be drawn in favour of "Accounts Officer, Nuclear Fuel Complex, Hyderabad payable at Secunderabad Post Office." The postal order should be stamped at the place provided by the issuing post office and signed by the postal authorities. The name and address of the candidate should be filled in on the reverse of the postal order. (b) Attested copies of certificates in support of educational qualifications, experience, date of birth and caste certificate (in the case of SC/ST candidates). (c) A passport size photograph should be affixed to the right hand top corner of the application and (d) An unstamped self addressed envelope.

Applications which are received after the last date and/or not fully in conformity with the instructions given in the advertisement will not be considered. Mere fulfilling of requirements as laid down in the Advertisement does not qualify a candidate for an interview. No correspondence will be entertained with the candidates not selected for test/interview/appointment. *Canvassing in any form will be a disqualification.*

APPLICATION FORM

Postal Order No. & Value :
1. Name (in block letters) :
2. Post applied for :
3. Advertisement No. :
4. Category No. :
5. Nationality :
6. Marital status (Married or Single) :
7. Father's Name :
8. Date of birth (in Christian Era) :
9. Address (in block letters)
(a) for correspondence,
(b) permanent address.
10. If a member of Scheduled Caste/Scheduled Tribe
(a) Name of the Caste (SC only),
(b) Name of the Tribe (ST only).
11. Academic & Technical qualifications (percentage of aggregate marks, year of passing & name of the University/Board to be indicated). In case of tech. qualifications, the duration of the course should also be indicated.
12. Experience
(a) Present employment if any (Period of service, name and address of employer and nature of duties to be indicated),
(b) Previous experience if any (Period of service, name and address of employer and nature of duties and reasons for leaving to be shown).
13. Details of relatives already employed in NFC or other units of Dept. of Atomic Energy (Name of relative, if any (Name of which employed, relationship, unit in which employed, post should be indicated).
14. If applicant is [illegible] or employer's pension, gratuity or contributory provident fund share of contributory provident fund from the Central/State Govt. or any Public Sector Undertakings, particulars thereof.
15. Any other information the candidate may wish to add in support of the application.
16. List of documents attached.

PHOTO

Date :
Signature:
davp 84/187

36 రాజకీయం ఓడిపోయాక- మనం ఉద్ధరిస్తుందేమో మనిషిని! మాయ చెప్పినట్లు.. పరీక్షించడానికేనా ఓ అవకాశం యివ్వాలికదా! ప్రజలు.. దేశం.. యింతకంటె చెడదేమీ లేదు. ఓ ఐదేళ్ల బాదలు పొరించలే- అదెలా ఉంటుందో? వేచి చూస్తూ... అప్పుడే తేల్చుకోవచ్చు.

ప్రజలే నిర్ణయిస్తారు వారి దాగగులు. ప్రస్తుత 'ప్రజాస్వామ్యం'లో ప్రజ ఎలాగూ ఉండడంలేదు. అప్పుడేనా ప్రభుత్వం నిజంగా ప్రజకోసం కాగలదేమో.

వ్యవస్థని మార్చే అవకాశం- పరోక్షంగా తనకి లభించింది. దానిని వినియోగించుకున్నాడు తను.

బాదాలు గెలవాలి.

వారి పాలన రావాలి.

తన లాగుగ... ఇక్కడు... స్వార్థం... కంటె— దేశం ముఖ్యం. దేశం బాగు పడుతుందన్న ఆశ లేశమాత్రమయినా ఉంటే- దానికోసం ఓ మనిషి తన జీవితాన్నే త్యాగం చెయ్యవచ్చు. చెయ్యాలి.

కర్నూలు తన ధారదేశానికి... ప్రజలకి... పుణ్యభూమిలోనే మోక్షమూ ముక్తి లభిస్తాయేమో.

మారాలి.

వేచి మారాలి.

కొన్ని నెలలు... అంతే.

మాయ చెప్పినట్లు. బాదాల వెనుక కొంచయిన ప్రమేయం... విద్యా... పోరు పలూ ఉంటాయి కనుక... వాడు- రాజకీయనాయకులంత పీడంగా ప్రవర్తించడానికి వారి సంస్కారం అనుమతించదు. అందుచేత వారి పాలన తప్పకుండా మెదుగ్గా ఉండి తీరుతుంది." అలాగే కావాలి, అనే మాటలే నిజంకావాలి.

సర్వేజనాః సుఖినోభవన్తు.

నీళ్లలోంచి లేచింది రూపు— అందంగా... విరసించిన కామరూపులా అనే ముఖం.

"ఏమిటలా నిలబడిపోయావు! రలేస్తావా?"

"ఊహు, హాయిగా ఉంది."

సైన్ స్వల్పమయిన... మబ్బులేని ఆకాశం...లో... చిందు వాడిల్లి. పండు వెన్నెల... దల్లని గాలి... కొండలో కర్కంయిన నీడ...

నగరం కంటె- అదిచే ఎక్కువ హాయేమో అనిపిస్తూందనుకి. మాయ-అతని చెయ్యి పట్టుకుంది. ఆ స్పర్శ అతన్ని ఉత్తేజితుడ్ని చేస్తూంది.

"మీరు... వళ్ళాన్నపడుతున్నారా"

"లేదు..."

"మరి- మీ మనసులో... ఏమి ఆలోచనలు మెదులుతున్నాయని అలా ఉండి పోయారు?"

ఏమీపాలకం పై నిస్కల్మషంగా ఉందామ చూపు.

అతనామెను కౌగిలిలో తీసుకున్నాడు. ఆమె అతని తలను తాలనగా నిమురు పోగింది.

"వెన్నెల... శరదృతువులో లాగా... పెంక స్వర్గంగా ఉంది!" అందామె.

తన హృదయమూ- అకారణంగా నిర్మలం కాకుండి... అనుకున్నాడతను తనలో అనే.

"మాయా"

"చెప్పండి."

"ఇప్పుడు... నాకెంత హాయిగా ఉందో తెలుసా"

"ఎందుకని?"

"దక్కని నిర్ణయం తీసుకున్నందుకు"

"అది- ఎప్పుడో తీసుకున్నాడుగా..."

"ఆ నిర్ణయం కదే."

"మరేమిటి?"

"వదిలే- కోపగించవు కదు"

"మీకే తెలుసు."

"ఇంతవరకూ నే నడవాహిటుగా ఎందుకుండిపోయానో తెలుసా"

"నాకెలా తెలుస్తుంది! బహుశా... ప్రేమలెక్కువై ఏమో.

"నిజంగా- కాదు. బాగ్లాండరూ— నిజాయితీలు, తమ శక్తిలో బాగ్లాకి కావలసింది దొరక్కపోవడంతో- నన్ను ఉపయోగించుకున్నాడు. దానికి... నంతనను...అంద మయిన పేరు పెట్టాడు- ప్రేమ అని."

"అది తెలిశాక..." ఆమె ఏదో అనబోయింది.

"ఆ విషయం... యిప్పుడే తెలిసింది."

"బరే- మీరిక- ఎవరినీ ప్రేమించనన్నమాట"

"కాదు."

"నన్నూనా?"

"అహం," అన్నాడతను గంభీరంగా.

ఆమె ముఖంలో మార్పు వచ్చింది. కళ్లలో నీళ్లు... "నిన్నరాత్రి... నిజంగా... స్వార్థంతో కాదు... వంచించాలని కాదు."

"కాదు. నువ్వు బహుశంగానే ప్రవర్తించావు. నాకు తెలుసు. నువ్వు పవిత్రవని. నీ హృదయం నిర్మలం..."

"మరి...?" ఆత్రంగా చూసిందామె.

"అందుకే... నిన్ను... నేను ప్రేమించను. మనం యిద్దరం... కలకాలం... ఇలాగే ఉండి పోయేలా- పెళ్ళి చేసుకుంటాను."

"రాం!" నమ్మలేనట్లు చూసింది.

"కాదు. నిన్ను చూశాక... ఏదో కొన్నిగంటలు గడిపాక... స్త్రీ అంటే ఏమిటో అర్థమైంది."

"ఏమిటి" కుతూహలంగా అడిగింది.

"స్త్రీ అంటే కేవలం మగవాడిమీద ఆధారపడుతూ తన కోర్కెలను తీర్చుటనే సాధనంగా అక్కు చూపేదే కాదు; తనకూడా నిర్మాణాత్మకంగా పనిచేస్తూ... అన్ని విధాల ఆతనితో కలసి అడుగులు వేయగలది కూడా. నువ్వు అటువంటి స్త్రీవే అని నా మనసు చెప్పింది. నన్ను నువ్వు అంగీకరిస్తే- కృతార్థుణ్ణవుతాను.

ఆమె అతనివేపు చూసింది

అదే క్షణంలో...

అతనిలోంచి ఏదో పక్షి సంగీతంలా కూసింది. "కూ! కూ!"

మాయ-

నవ్వుతూ కళ్ళు చేయి అందుకుంది. "ఆ మాట-నేనన్నాని." అంటూ.

(అయిపోయింది)

కరెంటు తీగలు దొంగిలిస్తూ షాక్ తగిలి మృతి

నందిగామ, డిసెంబరు 4:

పొమంతో చెంగటం అనేది అది స్వర్గో ఒకప్పుడు కరకట మూడు, అంటకంటె కయిలకంగా ప్రొద్దుపుట్టిన కరెంటు తీగలతో అడుకొని కంగారు అని చెందిన 20 ఏళ్ల తరుణకుడు ప్రాణాలు కోల్పోయాడు.

పని పొలాలలోని కర్నాటక స్థంభాలకు తీగలు దొంగిలించి, బాటిలు అమ్మి, దానితో కచ్చి అడాయంతో అతను జీవనము గడుపుతూనేవాడు.

అయితే ఇటీవల ఒకరోజు రాత్రి 11 గంటలకు అక్కడి గ్రామీణులకి పెనుకగా ఉన్న పొలాలకి పొలంలో ఒక కరెంటు స్థంభంపైకి ఎక్కి పైపుపైన సహాయంతో వ్యూజు తీసివేసి, గొట్టంతో తీగను కత్తిరించగా షాక్ కొట్టడంతో తనమరణం సంభవించాడు.

అక్కడి కక్కడే అతను మరణించి నట్లు, కరెంటు షాక్ కల్లే అతను చని పోయినట్లు డాక్టర్లు నిర్ధారించారని పోలీసు ఇన్‌స్పెక్టర్ శ్రీ భాస్కరం తెలిపారు. రెండవ టౌన్ పోలీసు ఇన్‌స్పెక్టర్ శ్రీ సురేంద్రబాబు కేసు నమోదు చేసి దర్యాప్తు చేస్తున్నారు.

రానున్న ఎన్నికల ఖర్చు

ఎన్నికల హంగామా పిల్లలకు ఒక పరదా అయితే, అభ్యర్థులకు కాలంపోళన. ఓటర్లకు ఒక పనత. అందరికీ మాత్రం ఎంతో ఖర్చు.

దాకీయ అభిదడుతున్నవాడు-ప్రజాస్వామ్యం కోసం ఎంత ఖర్చయినా తప్పులేదు. ప్రజా ప్రభుత్వం కోసం మనవాడు ప్రాణాలనే అర్పిందాడు. అట్టి ప్రజా ప్రభుత్వం ఏర్పడేది ఎన్నికల ద్వారానే- అంటుంటారు. నిజమే, కాని ఒక పార్లమెంటు ప్రతినిధిని ఎన్నుకోవడానికి ఎంతవరకు ఖర్చు పెట్టవచ్చునేది ప్రశ్నే.

ప్రభుత్వ వ్యయం

ఎన్నికల ఖర్చులు రెండు రకాలు. ఒకటి ప్రభుత్వం ఖర్చు పెట్టేది. ఎన్నికల కమిషనే ఒక పెద్ద వ్యవస్థ. ఏటా దాని ఖర్చు రు. 3.5 కోట్లు. ఎన్నికలు జరిగే సమయంలో దానిఖర్చు కారాజువ్వలా పైకి లేస్తుంది. ఈ ఏడు ఎన్నికలు జరుగుతాయని కేంద్ర ప్రభుత్వం ముందే రు. 65 కోట్లు బడ్జెటులో కేటాయించింది. 515 నియోజక వర్గాలలో 83 కోట్ల మంది ఓటు చేయాలి. ప్రతి నియోజక వర్గంలో ఎన్నో పోలింగ్ బూతులు. వాని నిర్వహణకు నిర్వహించి- వారికి రక్షణ. బ్యాలెట్ పెట్టెలు, బ్యాలెట్ పత్రాలు, వాని రవాణా. వివరకు వోట్ల లెక్కింపు ఖర్చులు, ఎన్నో ఎన్నో. ఓటర్లలో సగం మంది పోలింగ్‌లో పాల్గొంటారని వహిస్తే రు. 65 కోట్ల బడ్జెటు కేటాయింపు ప్రకారం - ప్రతి వోటరు మీద ప్రభుత్వం మనూరు రు. 4లు ఖర్చుపెట్టినట్లు. అయితే ఎన్నికలు కేవలం ఓట్లు వేసేవారికి మాత్రమే కాదు. పేరున వోటర్లకు కూడా అవి వర్తిస్తాయి. అంటే ప్రతి వోటరు మీద ప్రభుత్వం రు. 2లు ఖర్చు పెట్టాలి దవాలి. దీనికి అది కూడా పరిలయిన మాటకాదు. ఏందువల్లనంటే ప్రజా స్వామ్యం అనేది ప్రజాధీకరం అంటకి. పైగా నర్లకో సహా, ఆ లెక్కన మనిషి ఒక్కింటికి ఒక రూపాయి ఖర్చు పెడ్తున్నదవాలి. ఇది బడ్జెట్ కొకసారి పెట్టే ఖర్చు. అంటే ఏడాదికి మనిషికి 20 పైసలు ఖర్చు పెడ్తున్నట్లు. పొదుపు సగటు ఆదాయంలో ఇది 0.01 శాతం కావచ్చు.

పార్లమెంటు నిర్వహణ

ఇక ఎన్నికల ద్వారా ఏర్పడే పార్లమెంటు ఖర్చు మరొకటి. ఏటా లోకసభకు రు. 10 కోట్లు. రాజ్యసభకు రు.4 కోట్లు. మొత్తం రు. 14 కోట్లు. అంటే జాతీయాదాయంలో 0.01 శాతం. ఈ విధంగా ప్రజాస్వామ్యం కోసం ఎన్నికలు, పార్లమెంటుపై ప్రభుత్వం పెట్టేఖర్చు మనిషికి 20 పైసలు. జాతీయాదాయంలో 0.02 శాతం. ఇదంతా ప్రజలు కట్టే పన్నులు. అదిచాలా నుంచి ఖర్చు చేయుబడిన ప్రజాస్వామ్యం నిజాన దృష్ట్యా ఇది ఏమంత ఎక్కువ కాదనవారి.

పార్టీల ప్రచారం

కాని మరో రకం ఖర్చు పంగతి చూడండి. గెలిచేందుకు అభ్యర్థులు పెట్టే ఖర్చు. అది వాడు పెట్టకుండనే ఖర్చు అనిపిస్తుంది-కాని నిజానికి అలాకాదు. తిరిగి షరా మామూలే ప్రజలమీద పడేదే. ఈ పంగతి తెలిసే రాజ్యాంగ రచయితలు అభ్యర్థులు రు. 25000 లకు మించి ఎన్నికలకు ఖర్చుపెట్టరాదన్నారు. రుజ్జు పేరున పడిపోవడంతో దానిని రు. 35 వేలకు పెంచారు. పెద్ద రాష్ట్రాల్లో అయితే రు. 1.5 లక్షలు, 1950-51 ధరల ప్రాతిపదికన చూస్తే దీని విలువ కూడా రు. 25 వేలే అవుతుంది. ద్రవ్యోల్బణ ప్రభావం అభ్యర్థుల మీద కూడా ఉంటుంది. అభ్యర్థులు ఈ ఖర్చును మించితే, పార్లమెంటు సీటును కోల్పోవడమో, అర్హత వరకు ఎన్నికలకు నిలవడమూ నిషేధింపబడడమో జరుగుతుంది.

అభ్యర్థులే కాదు పార్టీలు కూడా చాలా ఖర్చు చేస్తాయి. వీటికి పరిమితి ఏమీ విధింపబడలేదు. ఆ ఖర్చును బహిరంగ పరచవలసిన అవసరం కూడా లేదు. అది ఎక్కడినుండి వస్తుందో, ఎలా ఖర్చవుతుందో దానినెవరూ నిలదీయరు.

ఎన్నికలనగానే ఒకే పెద్ద తరంగం. అది ఒక ప్రదారపు తరంగం. నియోజక వర్గాలు 6300 చ. కి. మీ. పైబ్యాంలో 13 లక్షల మంది ప్రజలలో ఉంటాయి. అభ్యర్థి ఇదంతా తిరిగి పరిచయ సమావేశాలు జరపాలి. కరపత్రాలు చ్యూపత్రాలు, పైకటలు, కార్డు, వాలంటీర్ల ఖర్చులు, ఎన్నెన్నో. ఇక ఎన్నికల రోజున ప్రతి బూత్‌లోను మనుష్యులు - ఇదంతా వందల సంఖ్యలోనే అవుతుంది. లెక్కింపు రోజున సరే. దీనంతటికి ఎంత ఖర్చవుతుందో ఏ అభ్యర్థీ చెప్పడు. అధికార పరిమితుల మేరకు లెక్క చెప్తాడు. కాని గుర్తిగుచ్చి వాకబు చేస్తే తేలే విషయం గట్టి పోటీచేసే ప్రతి అభ్యర్థికి సగటున రు. 6 లక్షల వరకు అవుతుందని ఘనాడు అంటనా. అందులో రు. 3 లక్షలు కత్యాలు తదితరాలు; రు.30 వేలు కాడు అద్దెలు, పెట్రోలు, రు.20 వేలు పోస్టల్ ఖర్చులు, రు. 1 లక్ష సమావేశాలు, వేదికలు, మైకులు, రు. 1.5 లక్షలు విల్లరమల్లర ఖర్చులు.

కడపటి జిల్లా ఉత్తమ ఉపాధ్యాయులుగా ఎన్నికైన శ్రీ యం. వీరభద్రయ్య గారిని సన్మానిస్తున్న మాజీ శాసనసభ్యులు డా. యం. వి. రమణారెడ్డిగారు.

ఉత్తమ ఉపాధ్యాయుడు వీరభద్రయ్యకు సన్మానం

ప్రొద్దుటూరు, డిసెంబరు 4:

ప్రొద్దుటూరుని కడపంట్లో పుర పౌర ప్రాథమిక పాఠశాల ప్రధానోపాధ్యాయుడు శ్రీ యం. వీరభద్రయ్య 1983-84 సంవత్సరానికి కడప జిల్లా ఉత్తమ ఉపాధ్యాయుడుగా ఎన్నిక చేయబడిన సందర్భాన, పాఠశాల కమిటీ ఆధ్వర్యాన సన్మానించింది. జిల్లా ఉప విద్యాధికారి శ్రీ వి. జగన్నాథరావు అధ్యక్షతన ఇటీవల జరిగిన సభలో శ్రీ యం. వి. రమణారెడ్డి ప్రధాన అతిథిగా పాల్గొన్నారు.

స్థానిక ప్రముఖులు శ్రీయుతులు లింగారెడ్డి, వి. వెంకయ్య, కనకమేడల వి. ప్రభాకర్ మొదలైనవారు శ్రీ వీరభద్రయ్య గుణగణాలను గురించి ఉపన్యసించారు.

విద్యాకమిటి కార్యదర్శి శ్రీ కొండాయుడు పాఠశాల కమిటీకు చదివారు. అనేక మంది వీరభద్రయ్యకు పూలమాల వేసి సత్కరించారు. (కం)

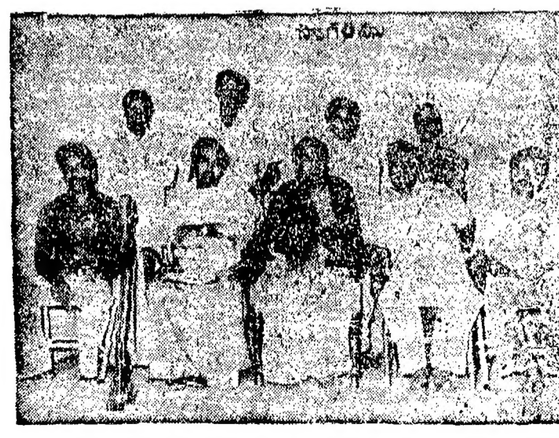

సూర్యగీతం

శ్రీ చంద్రమోహన్‌కి అచంటలో సన్మానం

అచంట, డిసెంబరు 4: అచంట సాహిత్య కళాసమితిలో ప్రముఖ సినీనటులు శ్రీ చంద్రమోహన్‌కు సన్మానం జరిగింది. మదన గోపాలస్వామి ఆలయం ధర్మకర్త శ్రీ చేకూరి రామారావు, కళాసమితి అధ్యక్షులు శ్రీ చిలుకూరి భాస్కరరావు, వాడవాడ శేషసాయిగుప్త చంద్రమోహన్‌ను సన్మానించారు. సమితి అభివృద్ధికి కోరుతూ శ్రీ చంద్రమోహన్ ప్రోత్సహకు తక్కని సందేశం అందించారు. వ్యవసాయాధికారి శ్రీ గోపాలకృష్ణ మూర్తి, శ్రీ అచంట రమణరావు, గురుశ్రీ ప్రభృతులు ప్రసంగించారు. శ్రీ ఏ. ఆర్. కె. ప్రసాదరావు, వి. వి. వి. సత్యనారాయణ, ఎస్. సీతారత్నం, మొదలగువారు సహాయకులుగా వ్యవహరించారు.

బావామరదళ్ల సవాల్

అమేఠీ, డిసెంబరు 4:

ప్రధాన మంత్రి శ్రీ రాజీవ్ గాంధీ పోటీ చేస్తున్న అమేఠీ నియోజక వర్గంలో అయన గెలుస్తారా లేక అయన మరదలు మేనకా గాంధీయా అనేదనలు చర్చనీయాంశమైంది. శ్రీమతి మేనకా గాంధీ తన భర్తగారు గత ఎన్నికలలో సాధించిన మెజారిటీని ఏ కొద్ది లగ్గించగలిగినా అది తన పని విజయంగానే భావించవచ్చు. ఇంకా ఎక్కువ ఇరకాటంలో పడేయగలిగితే అన్న గెలవడం అమె ప్రతిష్ఠకు కాదని, శ్రీ రాజీవ్ గాంధీ మెజారిటీని ఏ మాత్రం తగ్గించు గలిగినా అదే తన విజయంగా నే భావించవచ్చు. ఇంకా ఎక్కువ ఇరకాటంలో పడేయగలిగితే అన్న గెలవడం అమె ప్రతిష్ఠకు కాదని, శ్రీ రాజీవ్ గాంధీ మెజారిటీని ఏ మాత్రం తగ్గించ

విజా విమర్శలకు గురయిన మధ్యాహ్న భోజన పథకం

వీరవాసరం. డిసెంబరు 4: గత ఎన్నికలకు ముందు హడావిడిగా ప్రవేశపెట్టిన మధ్యాహ్న భోజన పథకం గోదావరి జిల్లాలో పూర్తిగా కుప్పకూలింది. ఈ పథకం కొనసాగించడానికి ప్రభుత్వం ఎంతో శ్రమపడినా ఫలితం శూన్యం. ఎన్నోమార్పులు చేర్పులు చేయడంతో ప్రజలలో రోజన పథకం ఎవగింపు వచ్చింది. చిన్నపిల్లలు, కులాలుగా విభజించి పిల్లల మధ్యాహ్న, మనోధలాన్ని దెబ్బ తీసే విధంగా ఈ పథకం తయారయిందని తెలుగుదేశం పార్టీవారు సయితం తీవ్రంగా విమర్శించారు.

సమితి మొత్తంమీద 132 స్కూళ్ళు వుంటే అందులో కేవలం 28 స్కూళ్లలో మాత్రమే మధ్యాహ్నభోజనపథకం అమలు జరుగుతోంది. నినాదాలకు, ప్రచారంనకు పనికివచ్చే ఈ పథకం రద్దుచేయవలసిందిగా ప్రజలు కోడుచున్నారు.

'గ్రంథాలయ శాఖ ప్రారంభించాలి'

వీరవాసరం, డిసెంబరు 4: ఎన్నో విద్యా సంస్థలు వుండి కనీసం గ్రంథాలయం కోసం నోచుకోని పరిస్థితి వీరవాసరం మేజరు పంచాయితీలో జిల్లా గ్రంథాలయ అధికార్ల నిర్లక్ష్యవలితంగా కొనసాగుతోంది. 1977లో అప్పటి మంత్రి శ్రీ (శ) నారాయణస్వామి లక్షరూపాయలు విలువ గలభవనాన్ని ప్రారంభోత్సవం చేయడం జరిగింది. తరువాత ఆ భవనం వేలాది పుస్తకాలతో జిల్లా గ్రంథాలయ సంస్థకు గ్రామ పంచాయతీ ఇవ్వడం జరిగింది. రెండు సంవత్సరాలుగా జిల్లా గ్రంథాలయ అధికార్ల నిర్లక్ష్య వలితంగా వీరవాసరం గ్రంథాలయం ప్రారంభం కాలేదు.

వెంటనే జిల్లా గ్రంథాలయం కాలం ప్రారంభించాలని లేదా పూర్వం మాదిరిగా గ్రామ పంచాయితీయే గ్రంథాలయం నడిపవలసిందిగా ప్రజలు డిమాండ్ చేస్తున్నారు.

శ్రీ కొమ్ముల విజ్ఞప్తి

వీరవాసరం, డిసెంబరు 4: దేశ సమగ్రత కాంక్షించే వారందరూ ఈ క్లిష్ట సమయంలో కాంగ్రెసుకు వోటు చేయాలని పశ్చిమ గోదావరి జిల్లా యువజన కాంగ్రెస్ నాయకుడు శ్రీ కొమ్ముల బసవయ్యనాయుడు ఒక ప్రకటనలో ప్రజలకు విజ్ఞప్తి చేశారు. (శ

మధిర తాలూకాలోని కరువు ప్రాంతాలకు నిధులు

మధిర, డిసెంబరు 4: మధిర తాలూకాలోని కొన్ని ప్రాంతాలను ప్రభుత్వం కరువు ప్రాంతాలుగా ప్రకటించింది. యీ ప్రాంతపు రైతాంగానికి సబ్సిడీ ధరపై ఎరువులు విత్తనాలు, క్రిమి సంహారక మందులు చీడ మందులు యిచ్చుటకు నిధులు మంజూరయ్యాయి. సకాలంలో వర్షాలు పడక పోవటంతో వరినాట్లు వేయని రైతులు పెరుగనగ పంటను వేసుకునేందుకు వీలుగా విత్తనాలు, పురుగుమందులు, ఎరువులను సబ్సిడి ధరపై యిస్తారు. వరి నాటిన వారికి సబ్సిడీధరపైన, 80 వేల యూరియా ఉ. 6 వేల పురుగు మందులను యిస్తారు. తొన్న సాగుచేసే వారికి. 10 వేలు పెరుగనగ సాగుచేసేవారికి ఉ. 50 వేలు రేటాయింపడం జరిగింది. ఈ నిధులు ఎర్రపాలెం, మీనకూరు, ఇనగల్లు, రేమిడిచర్ల, కేసిరెడ్డిపల్లి, మల్లపాడు, క్రిష్ణాపురం, కాజీపురం, నర్సింహపురం రామన్నపాలెం, తక్కెళ్ళపాడు, నరసినీడు, ఆతుకూరు గ్రామాలకు మాత్రమే పరిమిత మవుతాయి. నాగార్జున సాగర్ ఆయకట్టు ప్రాంతంలోని రైతాంగానికి కూడా సబ్సిడీ ధరపై విత్తనాలు పురుగుమందులు ఎరువులు యిస్తారు. మధిర తాలూకా కరువు ప్రాంతాలుగా ప్రకటించిన నిధులు మంజూరు చేయటం పట్ల సర్పంచ్ కు గ్రామ సర్పంచ్ కు, కలెక్టరుకు కృతజ్ఞతలు తెలియచేస్తున్నారు.

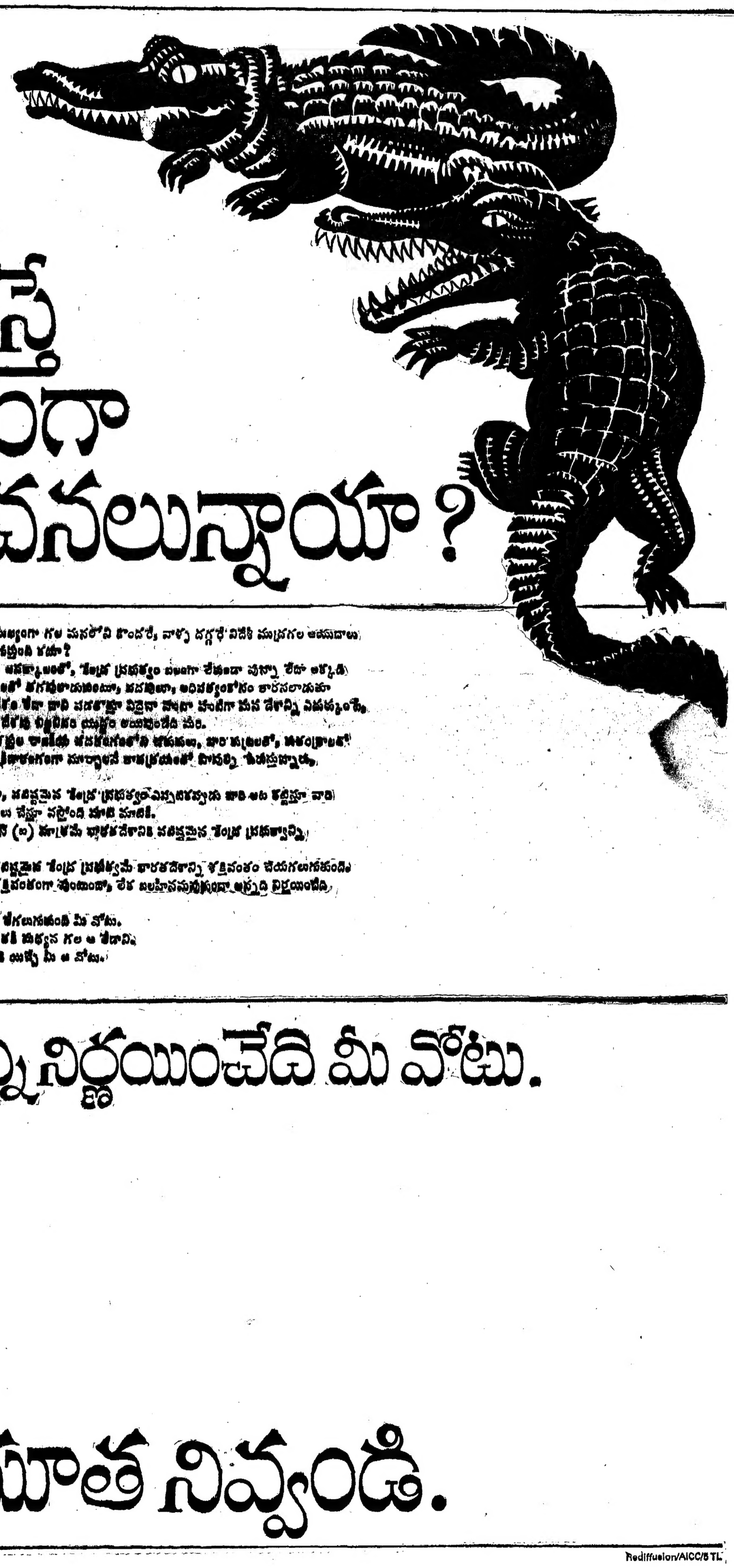

స్వతంత్ర భారత దేశంలో మరొక యుద్ధం వస్తే అదే చివరి యుద్ధంగా పరిణమించే సూచనలున్నాయా?

భారతదేశానికి, దేశ స్వాతంత్ర్యానికి, శత్రువుల కారత అంటూ తేదన్నుతూ, తోటల్లుంది, [illegible] బయట్టుంచిను.

మళ్ళీ ముఖ్యంగా బయట్టుంచి.

భారతదేశపు సుస్థిరత, భారతదేశపు ఐక్యత, వర్ధిల్లుతున్న భారతదేశపు ప్రజాస్వామ్యం, [illegible] పరిస్థితి, పారిశ్రామిక రంగాల్లో పట్టూన్న అభివృద్ధి, స్వయం సమృద్ధి, [illegible] అనుకుని [illegible] తోలకంత మంది.

భారతదేశం [illegible] తాపం పొందేవాళ్ళు తోలకంత మంది.

సిక్కులు, తమిళులు, తెలుగువాళ్ళు, మహారాష్ట్రులు, జమ్మూ, కాశ్మీరులు, వీళ్ళంతా ఒకే రాష్ట్రంగా, ఒకే జాతిగా, కలిసికట్టుగా, దేశపు శత్రువులపైన ఉవ్వెత్తున [illegible] అన్న విషయాన్ని [illegible] నచ్చని వాళ్ళు, యీ తత్వం అసలు అవేగాలేని వాని వాళ్ళు తోలకంత మంది.

ఎందుకంటారా, భారతదేశపు తుపాకి గుండు ఏ [illegible] తలాన్ని, తలాన్ని గుర్తించదు.

అది గుర్తించేదల్లా శత్రువుని.

అదెందుకంటారా, భారతదేశపు తుపాకి గుండు, భారతదేశంలోని అయుధ కర్మాగారాల్లో మాత్రమే తయారైంది కాదు, అది రూపొందింది భారత ప్రజల మనసుల్లో, హృదయాల్లో.

[illegible] ప్రయత్నం చేయక మానరు వాళ్ళు.

[illegible] ప్రయత్నాలు చేస్తూనే ఉంటారు వాళ్ళు.

[illegible] 1971?

[illegible] శక్తులు ఎంతో అసక్తిని చూపించిన ఆ యుద్ధం?"

[illegible] అసక్తి అంటే, వాళ్ళు ఆయుధాలను ప్రయోగించగలిగేటంత దగ్గరలో ఉన్నారు వాళ్ళు.

[illegible] దేశ ప్రజల జీవితం, స్వాతంత్ర్యం, వీటికన్న వ్యక్తిగతమైన కక్ష నష్టాలు, కారణాలు ఎక్కువ ముఖ్యంగా గల మనలోని కొందరే, వాళ్ళ దగ్గరే విదేశీ ముద్రగల ఆయుధాలు పట్టుబడ్డాయని మీకు గుర్తుంది కదూ?

మరి అటువంటి అవకాశంలో, కేంద్ర ప్రభుత్వం బలంగా లేకుండా వున్నా లేదా అక్కడి వాళ్ళలో వాళ్ళు కలహాలతో తగవులాడుకుంటూ, పదవులూ, అధికారంకోసం కారసలాడుకుంటూ, ఇతరుల దేశం లేదా వాని పదకాన్ని విద్రోహ పూనుకుని మన దేశాన్ని ఎదుర్కొంటే, అదే స్వతంత్ర భారతదేశపు చివరిదశ యుద్ధం అయిపోయేది మరి.

అలాగాకుండా శత్రువు కాకుండా పదకగలగేలా చేయడం, కారకుట్రలతో, కుతంత్రాలతో భారతదేశాన్ని కూడ ప్రజాతంత్రంగా మార్చాలనే కాంక్షతోటే మీరుల్ని తీసుకున్నారు.

కనుకనుకున్నారు.

కాని నేడ వాళ్ళ, పటిష్టమైన కేంద్ర ప్రభుత్వం ఎప్పటికప్పుడు కాని అట కట్టిస్తూ వారి వ్యూహాల్ని పటాపంచలు చేస్తూ వస్తోంది మాటి మాటికి.

కేవలం కాంగ్రెస్ (ఐ) మాత్రమే భారతదేశానికి పటిష్టమైన కేంద్ర ప్రభుత్వాన్ని అివ్వగలుగుతుంది.

మరి కేవలం పటిష్టమైన కేంద్ర ప్రభుత్వమే భారతదేశాన్ని శక్తివంతం చేయగలుగుతుంది.

భారతదేశం శక్తివంతంగా వుండాలా, లేక బలహీనమవుతుందా అన్నది నిర్ణయించేది మీ వోటు.

అందరి దేశాని తేగలుగుతుంది మీ వోటు.

శక్తికి, బలహీనతకి మధ్యన గల ఆ తేడాని కాంగ్రెస్ (ఐ)కి యిచ్చే మీ ఆ వోటు.

శక్తియా? బలహీనతా? దేన్ని నిర్ణయించేది మీ వోటు.

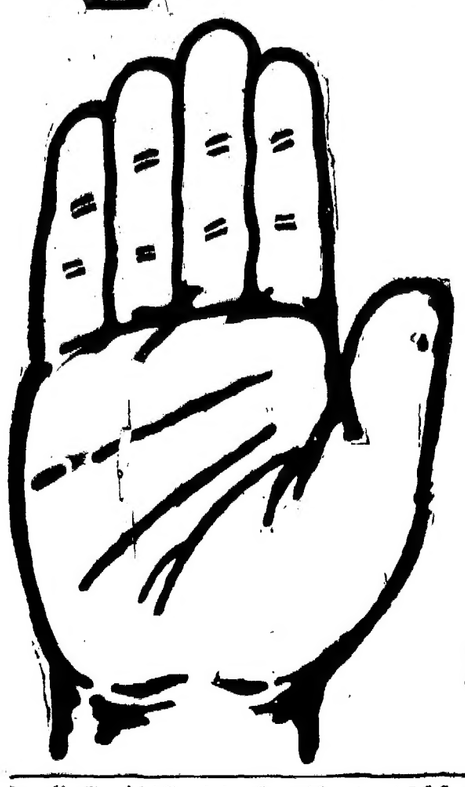

శక్తికి చేయూత నివ్వండి.

Issued by Chandulal Chandrakar, General Secretary, A.I.C.C., 24, Akbar Road, New Delhi 110 011 -

Rediffusion/AICC/5 TL

తిరుమల తిరుపతి దేవస్థానములు
తిరుపతి

ఇందుకు సంబంధించిన వారి కెవరికైనను,

ఈ దిగువ షెడ్యూలులో వివరించిన తిరుమల, సింగమూల వీధిలో వున్నట్టి ఆస్తిని టి.టి. దేవస్థానములచే స్వాధీనము చేసుకొనబడినది.

– షెడ్యూలు –

చిత్తూరుజిల్లా, తిరుపతి పట్టణ్ డిస్ట్రిక్ట్, చంద్రగిరి తాలూకా, తిరుపతి గ్రామం సింగమూల వీధిలోని టి.ఎస్.నెం.13పార్టు, బ్లాకు: 1, వార్డు 3లోని 216వ.అ. విస్తీర్ణము గల తాగా విలువ రూ. 8640-00 (కట్టడము విలువ రూ. 3672-00 పరగొట్టబడినది) ఇందుకు సంబంధించిన శ్రీ యాగవ నాయుడు కాంపెన్‌సేషన్ క్లెయిమ్ చేయుచున్నారు.

పరదు తాగాపై ఎవరికైన ఎవిధమైన హక్కులుగానివున్నవ్యక్తులు, తమ క్లెయిములను, కాంపెన్‌సేషన్ చెల్లింపు నిర్ణయములు చేయుటకుగాను దాఖలు చేసుకొనగలరు. క్లెయిములను ఎగ్జిక్యూటివ్ ఆఫీసర్, టి.టి.డి., తిరుమల పంచాయతి వారికి 30-12-1984 వరకు దాఖలు చేయవచ్చును.

ఎగ్జిక్యూటివ్ ఆఫీసర్.

ఆకర్షనీయమైన బహుమతులను గెలుచుకోండి

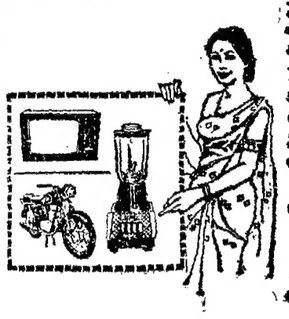

మొదటి బహుమతి
యిజ్జి మోటారు సైకిల్ లేక రూ. 14000/- వగదు
రెండవ బహుమతి
కలర్ టి.వి. లేక రూ. 9500/- వగదు
మూడవ బహుమతి
- 3 స్పీడ్ గ్రైండర్/జ్యూస్ రిక్వర్డ్ రూ. 500/- కు రియాయితి ధరపై
- 2 స్పీడ్ మిక్సర్/గ్రైండర్ రూ. 325/- కు రియాయితి ధరపై లేక టూ-ఇన్-వన్ రియాయితి ధరపై రూ. 900/- కు
- టూ బ్యాండ్ ట్రాంజిస్టర్ రూ. 325/- కు రియాయితి ధరపై

క్రింద యిచ్చిన 3 లైనులలో 12 నుంచి 20 వరకు అంకెలను ఉపయోగిస్తూ వాటి మొత్తం 48 వచ్చేటట్లుగా (నిలువుగా, అడ్డంగా, వికర్ణంగా) చేయబడింది.

పదమూడు	పద్దెనిమిది	పదిహేడు
ఇరవై	వదహారు	పన్నెండు
పదిహేను	పద్నాలుగు	పంధొమ్మిది

మీరు చేయవలసింది ఏమిటి-
3 లైనులలో 13 నుంచి 21 వరకు అంకెలను ఉపయోగిస్తూ వాటి మొత్తం 51 వచ్చేటట్లుగా (ఒక అంకెను ఒకే సారి వాడాలి) చేయాలి.

తెల్ల కాగితం మీద ఎంట్రీలను బ్రాని 15 రోజులలోగా పంపాలి. విజేతలకు పోస్టు ద్వారా తెలియచేయబడును. న్యాయమూర్తుల నిర్ణయం అంతిమమైనది. ఢిల్లీ అధికారానికి లోబడి ఉంటుంది.

SHALIMAR TRADERS (Tel.)
POST BOX NO. 9431, DELHI-110051

Printed and Published for Nageswara Rao Estates Private Ltd., by S. Nageswara Rao at the Andhra Patrika Press, Basheer Bagh, Hyderabad - 29.
Editor: S. Radha Krishna. Phones: 36992, 35867.

హౌరా ఎక్స్‌ప్రెస్ వరంగల్‌లో ఆపాలని విజ్ఞప్తి

వరంగల్, డిసెంబర్ 4.

హౌరా ఎక్స్‌ప్రెస్‌ను వరంగల్ స్టేషన్‌లో నిలపాలని జిల్లా జి. పి. సమన్వయ సంఘం కార్యదర్శి, మున్సిపల్ కౌన్సిలర్ శ్రీ కైవరంకొండ నారాయణ స్వామి సౌత్ సెంట్రల్ రైల్వే జనరల్ మేనేజరికి పంపిన విజ్ఞప్తి పత్రంలో విజ్ఞప్తి చేశారు.

సుమారు 4 లక్షల జనాభా కలిగిన వరంగల్ "ఎ" క్లాస్ సిటీ అని, తెలంగాణాలో రెండవ ముఖ్య పట్టణమని ప్రతిరోజు అనేక మంది విద్యార్థులు, వ్యాపారస్తులు యాత్రికులు ఆటు హైదరాబాదుకు ఇటు హౌరా వైపుకు ప్రయాణిస్తుంటారని వారి సౌకర్యార్థం ఈ ఎక్స్‌ప్రెస్‌ను వరంగల్‌లో ఆపాలని కోరారు.

కాజీపేటలో దిగి, నగరంలోని వివిధ పాఠశాలకు విద్యాలయాలకు ప్రయాణీకులకు తగిన సౌకర్యాలు లేక ఇబ్బందిగా ఉంటోందని ఇక్కడ రైలు ఆగడం అందరికి ఉపయోగంగా ఉంటుందని ఆ విజ్ఞప్తి పత్రంలో ఆయన నూచించారు. (వి)

నటుడు, న్యాయవాది రామచంద్ర కాశ్యప కాలధర్మం

(ఆంధ్రపత్రిక ప్రతినిధి)

విజయవాడ, డిసెంబరు 4: రంగస్థల నటుడు, న్యాయవాది శ్రీ రామచంద్ర కాశ్యప (పులిపాక రామచంద్రరావు) గతరాత్రి ఇక్కడ గుండెపోటుతో కాలధర్మం చెందారు. ఆయన వయస్సు 64 సం., ఆ. వారి సతీమణి ఇటీవలే కాలం చేసారు. ఆయనకు ఆరుగురు కుమార్తెలు ముగ్గురు కుమారులు కలరు.

శ్రీ కాశ్యప మంచి రచయిత కూడా. నాదేశం, ఇనుపతెరలు, విశ్వంపెళ్ళి మున్నగు నాటకాలు ఈయనకు మంచి పేరు తెచ్చి పెట్టాయి. అనేక అవార్డులు పొందారు.

శ్రీ కాశ్యప సినీనటుడుకూడా. స్వర్గీయ సావిత్రికి ఈయన గాంధిచిత్రంలో ప్రధాన పాత్ర పోషించారు. పెద్దమనుషులు, కోడరికం, ప్రజారాజ్యం మున్నగునవి ఈయన నటించిన ఇరవిచిత్రాలు. ఈయన రేడియో ఆర్టిస్టు, నటూడు కళామండలి వ్యవస్థాపక సభ్యుడు.

విజయవాడ న్యాయవాదుల సంఘం అధ్యక్షుడు కొంతకాలం పనిచేసారు. ఈయన మృతి వార్త తెలియగానే అనేకమంది న్యాయవాదులు రంగస్థలానికి చెందిన పెద్దలు ఈయన నివాసానికి వెళ్ళి సంతాపం ప్రకటించారు

అచ్చంపేట ప్రజలను బిచ్చగాళ్లగా చిచ్చుపెడుతున్న డీలర్లు, దుకాణదారులు

మహబూబ్‌నగర్, డిసెంబరు 4.

జిల్లా జాయింట్ కలెక్టరు శ్రీ సర్వారెడ్డి అధ్యక్షతన కళ్యాణపురి సర్కిల్ సంఘ సమావేశం కలెక్టరీ కార్యాలయంలో జరిగింది. సంఘ సంఘ అధ్యక్షులు శ్రీ జేందర్ రెడ్డి (వి. జె. పి) వివిధ కీలక యాంశాలు దృష్టికి తెచ్చారు. నాగర్‌కర్నూల్ తాలూకాలోని 18 పల్లెలు ఉద్దర్లలో కిరసనాయిల్ సరఫరా అగస్టు సెప్టెంబరు నెలలో కిరోసిన్ సరఫరా కాలేదని తల్వకుర్తి తాలూకా తాళాల గ్రామంలో సర్పంచు మురళీధరరావు డీలర్‌గా ఉన్న దుకాణంలో పూర్తిగా అవకతవకలు జరుగుతున్నాయని 11 నెలల రూపాయి బకాయిలు చెల్లించవు లేనందున సరకుల సరఫరాలో సంభవిస్తున్న యేర్పడినట్లు చెప్పగా జె.సి కారణముకొని అందువల్ల అక్కడి సీనియర్ ఇన్‌స్పెక్టరును కీయ మిందరని జాయింట్ కలెక్టరు సమాధానం చెప్పారు. అవకతవకలు, అక్రమాలు జరగకుండా చర్యలు తీసుకోవడం ఉద్యోగులు విధిగా ఉర్యలు వహిస్తున్నామని తెలిపారు.

అచ్చంపేటలో మరో 16 చౌకదుకాణాలు

అచ్చంపేట కన్‌స్యూమర్స్ మార్కెట్ సొసైటీ అత్యవసర స్టాకిస్టుగా వ్యవహరిస్తూ భవిష్యత్‌లో ఒక్కసారి కూడా జనరల్ బడి సమావేశ కి రాకుండా తన కమీషనుకు బందువులకు కోఆపరేటివ్ పట్టాలిచ్చి లబ్ధిదారులుగా వర్తిస్తూ కిత్యావసర సరకులు కనుక యిచ్చామని రీతిగా చేసుకుంటు లెక్కలేనితనం చేస్తున్నారని శ్రీ రాజేందర్ రెడ్డి ఈ విషయాన్ని దృష్టికి తెచ్చినపుడు జాయింటు కలెక్టర్ కోఆపరేటివ్ ఏ. టు కలెక్టరు తనిఖీ చేయుటకు ఆదేశించారు. జనరల్ బాడీ సమావేశ నిర్ణయం లేకుండా యిచ్చామని పట్ల వర్తించు చర్యలు తూకాలకు రైతుల్లో పాటుపాటు ఉపయోగించు అంటే కలిగే ఉర్యలు తీసుకోవడమన్నారు.

జిల్లాలోని అక్రమపద్ధతి సమస్యపద్ధ కార్డులకు ప్రతిదారుపై రాజధానిలో పలు రీతిలో కదలిపస్తు అంతిలో కొన్నిరూపాయి యిచ్చుటకు జిల్లాలోని ప్రతి వ్యవసాయదారి అయిల్ ఇంజన్ గలవారికి ప్రతి ఒక్కంటికి 110 కి.లో కిరోసిన్ సరఫరా చేయాలని శ్రీ రెడ్డి కోరినపుడు ప్రభుత్వ పరిశీలిస్తామని జె.సి తెలిపారు.

ఉమ్మడిగా వీరిలో తూడ్సు కమీషన్ పద్ధతిగల చౌకదుకాణంలో వివిధ యోగదార్లను యిచ్చామెచ్చినట్లు తెలుపుతుండడం సమయనిర్ణయాలు పాటించక ఎన్నుకుంటే ప్పుడు దుకాణం తెరవడం లేదు సరుకు కిచ్చుంది యుగా జె.సి తక్షణ చర్యలు తీసుకోవాలన్నారు.

ఈ, దుకాణంలో సరకరా వస్తువులు పక్కదారులకు నడవబోతున్నాయని ప్రజలు చెప్పుకుంటున్నారు.

కాంగ్రెస్‌కు గత వైభవం సమకూర్చాలి: జలగం

ఖమ్మం, డిసెంబరు 4: నేడు కాంగ్రెస్ పట్ల ప్రజలలో కలిగిన నూతన ఉత్సాహాన్ని నమ్ము చేయకుండా ప్రతి కాంగ్రెస్ కార్యకర్త దానిచేయూతతో ఈజిల్లాలో కాంగ్రెస్ పార్టికి పూర్వపు వైభవం చేకూర్చాలని నేడు జిల్లా కాంగ్రెస్ కార్యాలయంలో జరిగిన సభలో కాంగ్రెస్ కార్యకర్తల నుద్దేశించి శ్రీ జలగం వెంగళరావు ప్రసంగించారు.

విభేదాలు, గ్రూపులు విస్మరించి జిల్లా కాంగ్రెసు నాయకులంతా ఈ పార్లమెంటు ఎన్నికల విజయానికి ఎలా సంఘటిత మయినారో అలాంటితనాలతోనే తమదాన్ని పార్లమెంటు ఎన్నికలకే పరిమితం చేయకుండా త్వరలో జరుగనున్న అసెంబ్లీ ఎన్నికల వరకూ దిగ్విజయంగానడిపించి అసెంబ్లీ ఎన్నికలలో జిల్లాలోని అన్ని స్థానాలు కాంగ్రెస్ వశమయ్యే విధంగా ప్రతి కార్యకర్త శ్రమించే సమయం ఆసన్నమయిందని శ్రీ వెంగళరావు అన్నారు.

దేశం క్లిష్ట పరిస్థితిలో ఉన్న ప్రతిపార్టి దేశప్రజలకు అనుగుణంగా నిర్ణయాలుచేసే పార్టీ ఒక్క కాంగ్రెసుపార్టీ మాత్రమేనని ఇటీవల శ్రీమతి గాంధి మరణాన్ తరువాత ఇక్కడి దేశ ప్రజలు కోరుకునే విధంగా శ్రీ రాజీవ్ గాంధీని ప్రధాని చేయాలని కాంగ్రెసు పార్టి తీసుకున్న నిర్ణయం ఎంతయిన హర్షించతగినదని అన్నారు.

జిల్లా కాంగ్రెసు అధ్యక్షులు శ్రీ జువ్వన సుందరరెడ్డి అధ్యక్షతన జరిగిన ఈ సమావేశంలో శ్రీయుతులు జిల్లా కేశవరావు, కె. అనంతరెడ్డి, చేకూరి కాశయ్య తదితరులు ప్రసంగించారు.

శ్రీ వెంగళరావు సమావేశానికి రావడానికి ముందు శ్రీమతి గాంధి మరణవార్తకు తట్టుకోలేక మరణించిన కాంగ్రెసువాది శ్రీ సీతారామ్ ఇంటికి వెళ్లి వారి కుటుంబ సభ్యులను పరామర్శించారు. (వ)

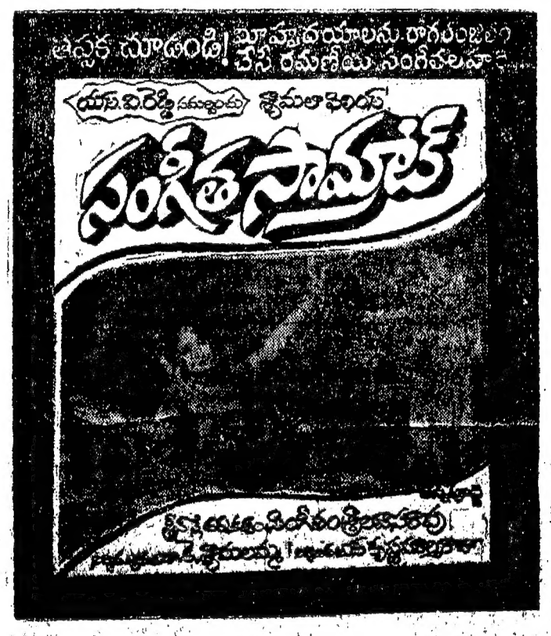

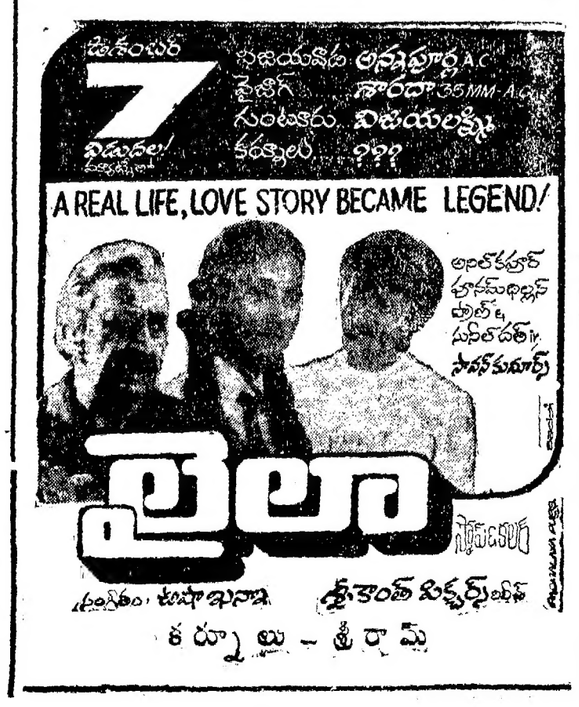

X'మాస్-కొత్తసంవత్సరపు బంపర్ డ్రా (211వది)లో

కేరళ స్టేట్ లాటరీస్

అధిక సంఖ్యలో బహుమతులను సమర్పిస్తోంది

రూ. 25,00,000 ప్రథమ బహుమతి

రూ. 2,00,000 ద్వితీయ బహుమతి

రూ.45,03,450లు 144085బహుమతులలోయిస్తోంది

ప్రతి 100 టిక్కెట్ల బ్లాకులో 3 బహుమతులకు గ్యారంటి యివ్వబడినది
యిదికాక ప్రతి 1000 టిక్కెట్ల బ్లాకులో అదనంగా 2 బహుమతులు గ్యారంటి గలదు
విక్రేతలకు రూ. 50 బహుమతి వరకు 2% బోనసు గలదు
7 లక్షల టిక్కెట్లు కొనుగోలుచేసే ఏజెంట్లకు అంబాసిడర్ మార్కు IV కారు
3 లక్షల టిక్కెట్లు కొనుగోలు చేసే ఏజెంట్లకు ఎన్‌ఫీల్డు మోటార్ సైకిల్ పుచితం

టిక్కెటు వెల రూ. 3-00

విడుదల తేది: 7-12-1984 డ్రా తేది: 4-1-1985

మీ అవసరములకు దయచేసి సంప్రదించండి

లాటరీ ఆఫీసర్ (కేరళ)		లాటరీ ఆఫీసర్ (కేరళ)
3వ అంతస్థు, కైరాలి		రూమ్ నం. 301
బి.7, స్టేట్ ఎంపోరియా కాంప్లెక్స్	లేదా	గుప్త బోర్డు & లాడ్జి
బాబా ఖరక్ సింగ్ మార్గ్		గుప్త మార్కెట్, కె. జి రోడ్
న్యూఢిల్లీ-1		బెంగుళూరు-9

జారీ చేసినవారు: డైరెక్టరేట్ ఆఫ్ స్టేట్ లాటరీస్,
వికాస్ భవన్, తిరువేంద్రం, కేరళ స్టేట్.

52/84/PR

త్వరలో విడుదల!
ఈ బిసువకేంద్రములలో ఉదయం ఆటతో ప్రారంభం!

విజయవాడ	...	శ్రీ జై హింద్ టాకీస్
విజయవాడ	...	శేష్‌మహల్ (ఎ.సి.)
మచిలీపట్నం	...	వెంకటేశ్వర టాకీస్
గుడివాడ	...	శరత్ టాకీస్
గుంటూరు	...	మంగడిలక్స్ 70ఎంఎం (ఎ.సి.)
తెనాలి	...	ఆషా (ఎ.సి.)
నిడుబ్రోలు	...	లక్ష్మీపిక్చర్ ప్యాలెస్
నిడుబ్రోలు	...	పి.వి.ఎస్. టాకీస్
ఒంగోలు	...	మహేష్‌మహల్
ఒంగోలు	...	బి.వి.ఎస్. పిక్చర్ ప్యాలెస్
నరసరావుపేట	...	శ్రీనివాసమహల్
నరసరావుపేట	...	నంగం
చిలకలూరిపేట	...	థియేటర్ శ్రీనివాస
నెల్లూరు	...	సుందర్ డీలక్స్
విశాఖపట్నం	...	సంగీత్ (ఎ.సి.)
విశాఖపట్నం	...	శేష్‌మహల్
విజయనగరం	...	బాలాజి
అనకాపల్లి	...	రామచంద్ర ప్యాలెస్
రాజమండ్రి	...	మేనక (ఎ.సి.)
రాజమండ్రి	...	శ్యామల
కాకినాడ	...	బాణుక్య (ఎ.సి.)
కాకినాడ	...	అనంత 70ఎం.ఎం.(ఎసి)
ఏలేశ్వరం	...	శ్రీసోమరాజ్ పిక్చర్ ప్యాలెస్
ఏలూరు	...	కల్పన
భీమవరం	...	నటరాజ్ థియేటర్
పాలకొల్లు	...	అన్నపూర్ణ
తణుకు	...	వెంకటకృష్ణా
తిరుపతి	...	ప్రతాప్
చిత్తూరు	...	శ్రీనివాస డీలక్స్
అనంతపూర్	...	సంగమేష్
కర్నూలు	...	ఆనంద్ (ఎ.సి)
కడప	...	అప్సర ప్రూఫ్ థియేటర్స్
బళ్ళారి	...	సంగీత
నంద్యాల	...	రాజ్‌పిక్చర్ ప్యాలెస్
హైదరాబాద్	...	సుదర్శన్ 70ఎం.ఎం.ఎ.సి
సికిందరాబాద్	...	ప్రశాంత్ (ఎ.సి.)
లకిడికాపూల్	...	మీరాడీలక్స్ (ఎ.సి.)
బాలానగర్	...	శోభన (ఎ.సి.)
చాదర్‌ఘాట్	...	కమల్
అమీర్‌పేట్	...	శేష్‌మహల్
ఉప్పల్	...	శ్రీ కృష్ణా
రామచంద్రాపురం	...	గీత
పటాన్‌చెరువు	...	వె
తిలక్‌రోడ్ (అవిడ్స్)	...	సూర్యా 70 ఎం
వరంగల్	...	కాకతీయ 35 ఎం
వరంగల్	...	న
హనుమకొండ	...	
ఖమ్మం	...	రామకృష్ణ మహల్
ఖమ్మం	...	అన్నపూర్ణ
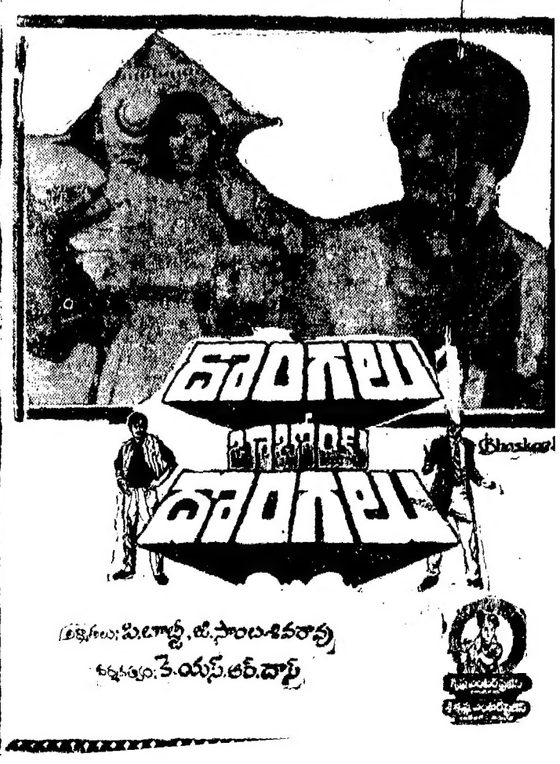
త్వరలో
త్రిమూర్తి కళాశరేభాగ్యలింగ్